ఇతర రాష్ట్రాలు, ప్రపంచ దేశాల ముఖ్యమైన పరిణామాలు
సామాజిక, ఆర్థిక, రాజకీయ పుస్తక సమీక్షలు
ప్రతి ఆదివారం 'వార్త' మెయిన్‌లో ఒక పూర్తి పేజీ
epaper.vaartha.com WWW.VAARTHA.COM

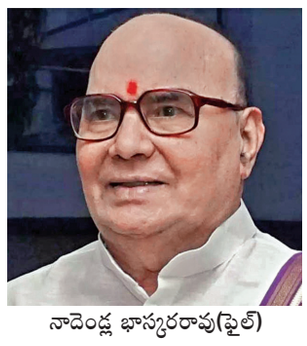
తెలుగు జాతీయ దినపత్రిక
వార్త
నెల్లూరు
fb.com/vaartha Digital
Published from Nellore Tirupathi, Vijayawada, Hyderabad, Visakhapatnam, Rajahmundry, Guntur, Nizamabad, Ongole, Warangal, Kadapa, Kurnool, Anantapur, Karimnagar, Mahabubnagar, Khammam, , Nalgonda, Tadepalligudem, Srikakulam
23-4-2026 గురువారం సంపుటి: 32 సంచిక: 82 పేజీలు: 10+4 వెల: 6.50

ఉగ్రవాదానికి భారత్ తలవంచదు: ప్రధాని మోడీ
5లో

మాలెగావ్ కేసు: నలుగురు నిందితులపై కేసు కొట్టివేత

ఉమ్మడి ఎపి మాజీ సిఎం

నాదెండ్ల కన్నుమూత

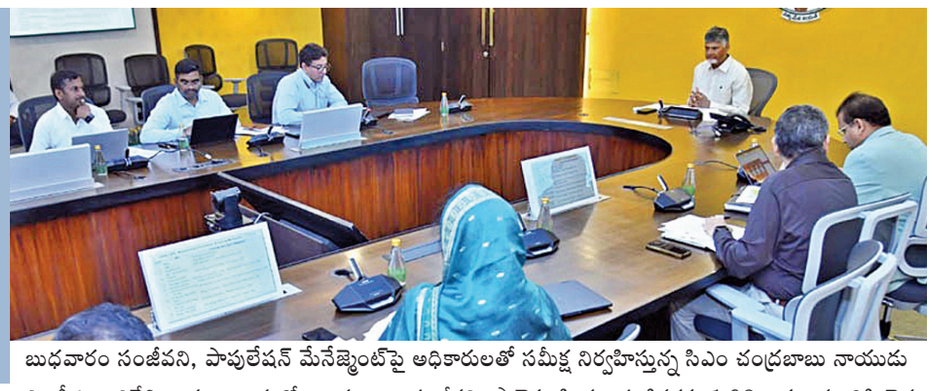

నాదెండ్ల భాస్కరరావు(ఫైల్)

కొద్ది రోజులుగా ఆస్పత్రిలో చికిత్స
1980 దశకంలో టిడిపి, కాంగ్రెస్‌లో నాదెండ్ల కీలకపాత్ర
1984లో నెలరోజులు సిఎం బాధ్యతలు
సిఎం చంద్రబాబు, డి.సిఎం పవన్, మరికొందరు ప్రముఖుల ప్రగాఢ సంతాపం
నేడు హైదరాబాద్‌లో అంత్యక్రియలు

విజయవాడ, ఏప్రిల్ 22,ప్రభాతవార్తప్రతినిధి: సీనియర్ రాజకీయవేత్త, ఉమ్మడి ఆంధ్రప్రదేశ్ మాజీ ముఖ్యమంత్రి, ఖమ్మం మాజీ ఎంపీ నాదెండ్ల భాస్కరరావు హైదరాబాద్ ఆసుపత్రిలో కన్ను మూశారు. కొంత కాలం నుంచి భాస్కరరావు అనారోగ్యంతో బాధపడుతున్నారు. నాదెండ్ల భాస్కర్ రావు 1935 జూన్ 23లో గుంటూరులో జన్మించారు.ఉమ్మడి ఆంధ్రప్రదేశ్ చరిత్రలో అతి తక్కువ కాలం 1984 ఆగస్టు 16నుంచి సెప్టెంబరు 16 వరకు 31 రోజులు ముఖ్యమంత్రిగా >>2

నెలలోగా పిపిపి మెడికల్ కాలేజీలు

మొదటిదశలో 4, తర్వాత 6 కాలేజీల నిర్మాణం
త్వరలో స్టేట్‌హెల్త్ ఇన్వెస్ట్‌మెంట్ విధానం
శరవేగంగా సంజీవని ప్రాజెక్టు విస్తరణ
అమరావతిలో నేచురోపతి సంస్థ కోసం కేంద్రానికి లేఖ: సిఎం చంద్రబాబు

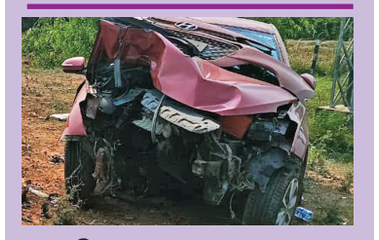

బుధవారం సంజీవని, పాపులేషన్ మేనేజ్‌మెంట్‌పై అధికారులతో సమీక్ష నిర్వహిస్తున్న సిఎం చంద్రబాబు నాయుడు

విజయవాడ, ఏప్రిల్ 22,ప్రభాతవార్తప్రతినిధి: రాష్ట్రంలో సంతానోత్పత్తి రేటు 2.1 వృద్ధికి చేరుకోవడమే లక్ష్యం కావాలని ఏపీ సీఎం చంద్ర బాబు నాయుడు స్పష్టం చేసారు.మానవ వనరుల వృద్ధి అధికంగా కావాల్సిన అవశ్యకత ఇప్పుడు ఉందన్నారు.. రాష్ట్రంలో పీపీపీ విధానంలో నిర్మించ తలపెట్టిన మెడికల్ కాలేజీల పనులు నెల రోజుల్లో ప్రారంభించేలా ఆయా సంస్థలకు అప్పగించాలని ముఖ్యమంత్రి అధికారులను ఆదేశించారు. ముందుగా ఫేజ్ 1లోని 4మెడికల్ కాలేజీలు మార్కాపురం, మదనపల్లె, పులివెందుల, ఆదోని పనులు మొదలు పెట్టాలని స్పష్టం చేశారు. ఫేజ్ 2లో అమ లాపురం, బాపట్ల, పెనుకొండ, నర్సీపట్నం, పాలకొల్లు, పార్వతీ పురం మెడికల్ కాలేజీల నిర్మాణం పూర్తి చేయాలని స్పష్టం చేశారు. 7 పిల్లర్లతో ఏపీ స్టేట్ హెల్త్ ఇన్వెస్ట్‌మెంట్ పాలసీ 202631 త్వర లోనే తీసుకురావాలని సీఎం నిర్దేశించారు. ఇందులో భాగంగా మెడికల్ కాలేజీలు, మల్టీ స్పెషాలిటీ హాస్పటల్స్, మెడ్ టెక్ ఉత్పా దనలు, స్టార్టప్‌ఇన్నోవేషన్, మెడికల్ టూరిజం కింద ఇంటిగ్రేటెడ్ వెల్నెస్ ఫెసిలిటీస్ అందించడం, స్కిల్లింగ్, అమరావతివీఈఆర్‌లో మెడిసిటీలు ఏర్పాటుచేయాలన్నారు. అమరావతిలో నేచరోపతి సంస్థ కేంద్ర నెలకొల్పేలా ఆయుష్ శాఖ మంత్రిత్వ శాఖకు లేఖ రాయాలని ముఖ్యమంత్రి నిర్దేశించారు. సచివాలయంలో బుధవారం సంజీవని ప్రాజెక్టు,పాపులేషన్ మేనేజ్మెంట్‌పై సిఎం సమీక్ష నిర్వహించారు.

సంజీవని ప్రాజెక్టు ద్వారా లక్ష మందికి పైగా సేవలు: ప్రజలకు వైద్య ఖర్చులు భారం తగ్గించేలా ప్రివెంటివ్ హెల్త్ విధానం, సిటిజెన్ హెల్త్ స్క్రీనింగ్‌పై దృష్టి పెట్టాలని అధికారులకు సీఎం సూచించారు. ఇందుకోసం పబ్లిక్ హెల్త్ డేటాను వినియోగించుకోవాలన్నారు. సంజీవని ప్రాజెక్టు కింద ఇప్పటివరకు 1.08 లక్షల మందికి వైద్య సేవలు పొందారని, 2.8లక్షల మందికి మందులు పంపిణీ చేయగా, 19 వేల మందికి వైద్య పరీక్షలు నిర్వహించామని అధికారులు ముఖ్యమంత్రి దృష్టికి తీసుకువచ్చారు. సంజీవని ప్రాజెక్టు వేగంగా రాష్ట్రవ్యాప్తంగా అమలు చేసేందుకు ప్రణాళికలు చేయాలని ఈ సందర్భంగా ముఖ్యమంత్రి ఆదేశించారు. ప్రభుత్వ సేవల్ని డిజిట లైజ్ చేసినా క్షేత్రస్థాయిలో సిబ్బంది ఆశించిన స్థాయిలో పనిచేయ కుంటే ఫలితాలు రావని ముఖ్యమంత్రి అన్నారు. దీనిపై అధికారులు దృష్టి పెట్టాలని సీఎం సూచించారు. ప్రజారోగ్య రక్షణకు సం బంధించి ప్రచారం జరగడం లేదని, ప్రజల్లో అవగాహన కల్పించడం ద్వారా ఆరోగ్య సమస్యలు తగ్గించుకునేందుకు అవకాశం కలుగు తుందని సీఎం అన్నారు. అనీమియా, డయాబెటిస్ >>2

విఒఎలకు రూ.22.67కోట్ల ప్రోత్సాహక నిధులు
మంత్రి కొండపల్లి శ్రీనివాస్

సచివాలయం,ఏప్రిల్ 22,ప్రభాతవార్త : రాష్ట్ర వ్యాప్తంగా ఉన్న విలేజ్ ఆర్గనైజేషన్ అసిస్టెంట్‌లకు రాష్ట్ర ప్రభుత్వం గుడ్ న్యూస్ చెప్పింది.వివోఏలకు రూ.22.67 కోట్ల ప్రోత్సాహక బకాయిలను తక్షణమే విడుదల చేయాలని రాష్ట్ర సూక్ష్మ,చిన్న, మధ్యతరహా పరిశ్రమలు,గ్రామీణ పేదరిక నిర్మూలన,ప్రవాసాంధ్రుల సాధికారత శాఖ మంతి కొండపల్లి శ్రీనివాస్ అధికారులను ఆదేశించారు.స్త్రీనిధి ద్వారా విడుదల కావా ల్సిన ఈ నిధులకు సంబంధించి మంత్రి కీలక సూచనలు చేశారు.ఈ నిర్ణయంతో రాష్ట్రవ్యాప్తంగా ఉన్న 27,336 గ్రామ సంఘాల్లో పనిచేసే >>2



టోల్‌ప్లాజా వద్ద ఘోర ప్రమాదం ముగ్గురి మృతి

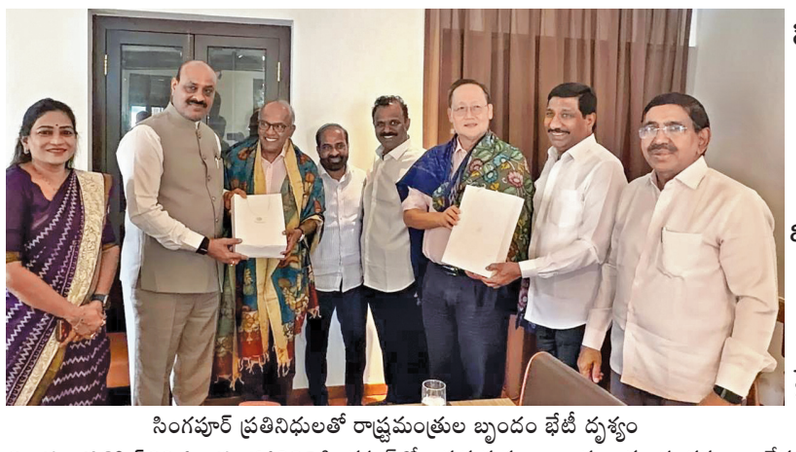
దేవరపల్లి,ఏప్రిల్ 22 ప్రభాతవార్త: తూర్పుగోదా వరి జిల్లా నల్లజర్ల మండలం వీరవల్లి టోల్ ప్లాజా సమీపంలో బుధవారం తెల్లవారు జామున జరిగిన ఘోర రోడ్డు ప్రమాదంలో ముగ్గురు మృతి చెందగా ఒకరు తీవ్రంగా గాయపడ్డారు. తాళ్లపూడి మండలం గజ్జరం గ్రామానికి చెందిన చాపర్ల హనుమంతరావు (45)కు వైద్యం చేయించేందుకు స్నేహి తులు చాపర్ల రాజు(40), కొవ్వూరుకు చెం దిన దుద్దుపూడి సాగర్ (41), గన్నిన నరేంద్రతో కలిసి ఈ నెల >>2



వైసీపీ ఎమ్మెల్సీ అనంతబాబు కోసం పోలీసుల గాలింపు

కాకినాడ ,ఏప్రిల్ 22,ప్రభాతవార్త ఉమ్మడి తూర్పుగోదావరి జిల్లా ప్రతినిధి: వైసిపి ఎమ్మెల్సీ అనంత బాబు కారు డ్రైవర్ వీధి సుబ్రహ్మణ్యం హత్య కేసులో సాక్షులను ప్రలోభ పెట్టి డబ్బులు ఇచ్చారని సర్పవరం పోలీస్ స్టేషన్ లో ఫిర్యాదు చేయడంతో ఎమ్మెల్సీ అనంత బాబు పై కేసు నమోదు చేశారు. అతనిని అరెస్టు చేసేందుకు హైద రాబాద్, ఒడిశా, తమిళనాడు ప్రాంతాల లో ప్రత్యేక బృందాలు గా పోలీసులు గాలింపు చర్యలు చేపట్టారు. డ్రైవర్ సుబ్రహ్మణ్యం హత్యకేసులో సాక్షులకు డబ్బులిచ్చి అనంతబాబు బెదిరిం పులకు గురి చేయడంతో పోలీసులను నలుగురు సాక్షులు భయంతో పోలీసులను ఆశ్ర యించారు. సాక్షుల ఫిర్యాదు మేరకు >>2

సమన్వయం ద్వారా సమగ్ర అభివృద్ధి


సింగపూర్ ప్రతినిధులతో రాష్ట్రమంత్రుల బృందం భేటీ దృశ్యం

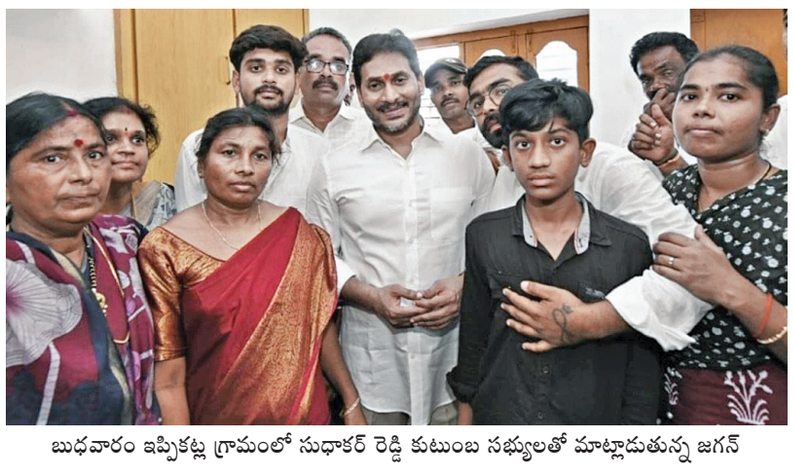
సింగపూర్ హోంమంత్రి షణ్ముగంతో రాష్ట్ర మంత్రుల భేటీ
నగరాభివృద్ధి విధానాలు, ప్రణాళికలపై అధ్యయనం
ఇండియన్ హైకమిషనర్‌తో కూడా మంత్రుల భేటీ

విజయవాడ,ఏప్రిల్ 22,ప్రభాతవార్తప్రతినిధి:సింగపూర్‌లో జరుగుతున్న ఏపీ మంత్రుల అధ్యయన పర్యటనలో భాగంగా రెండో రోజు కార్యక్రమాలు సుసంపన్నంగా కొనసాగాయి.'జాతీయ విధానాల్లో పారదర్శకత .జవాబుదారీ తనం, రాజకీయ బాధ్యత,ప్రజల నమ్మ కం. విశ్వసనీయత' అనే ప్రధాన అంశంపై మంత్రుల బృందం వివి ధ సమావేశాల్లో పాల్గొని సింగపూర్ పరిపాలనా విధానాలను అధ్య యనం చేసింది. ఉదయం నలాన్ లిటిల్ ఇండియా ప్రాంతంలో సిం గపూర్ హోంమంత్రి శన్ముగంతో బ్రేక్‌ఫాస్ట్ సమావేశంలో పాల్గొ న్నారు. ఈ సందర్భంగా దేశ ప్రాధాన్యత ఆధారిత పరిపాలన, బాధ్యతాయుత రాజకీయ వ్యవస్థ, ప్రజల రక్షణకు చర్యలు, చట్టా లపై ఆయన తన అనుభవాలను ఏపీ మంత్రులతో పంచుకున్నారు. తదుపరి సింగపూర్ కోఆపరేషన్ ఎంటర్‌ప్రైజ్‌లో డాక్టర్ ప్రేమ్ కుమార్ సమన్వయంతో జరిగిన కార్యక్రమంలో మంత్రులు పాల్గొ న్నారు. ఈ సందర్భంగా ప్రభుత్వ సమగ్ర సమన్వయ విధానంపై మాజీ హెడ్ ఆఫ్ సివిల్ సర్వీస్ పీటర్ హో ఏపీ మంత్రులకు వివరించారు. ప్రభుత్వ విభాగాల సమన్వయం ద్వారా సమగ్ర అభి వృద్ధిని ఎలా సాధిస్తున్నారో ఆయన వివరణ ఇచ్చారు. అనంతరం యూఆర్ఏ గ్యాలరీను సందర్శించిన మంత్రులు పట్టణ ప్రణాళిక, భూవినియోగ పాలనపై అవగాహన పొందారు. సింగపూర్ నగరా భివృద్ధి విధానాలు, దీర్ఘకాలిక ప్రణాళిక, సమగ్ర అభివృద్ధి లక్ష్యాలపై సింగపూర్ ప్రతినిధులు వివరించారు. తరువాత నేషనల్ యూని వర్సిటీ ఆఫ్ సింగపూర్‌లో జరిగిన సెషన్‌లో దీర్ఘకాలిక పట్టణ ప్రణాళిక, సమగ్ర ప్రణాళిక, సమన్వయ వ్యవస్థలు వంటి అంశాలపై నిపుణులు వివరించారు. ఈ అధ్యయన పర్యటన ద్వారా ప్రజా సమ్మకాన్ని పెంపొందించే విధానాలు, పారదర్శక పాలన, సమగ్ర అభివృద్ధి లక్ష్యాలు వంటి అంశాలను సమగ్రంగా అవగాహన చేసుకుంటున్నారని ఏపీ మంత్రులు తెలిపారు. ఈ అనుభవాలను మన రాష్ట్రంలో అమలు చేసే దిశగా చర్యలు తీసుకుంటామని పేర్కొ న్నారు. మంత్రుల బృందంలో పి. నారాయణ, వంగలపూడి అనిత, కింజరాపు అచ్చెన్నాయుడు, అనగాని సత్యప్రసాద్, బి.సి జనార్దన్ రెడ్డి, ప్లానింగ్ సెక్రటరీ అనంత్ శంకర్, తిశిళీదిశిళి నిదీ ఆలపర్తి వెంకటేశ్వరరావు ఉన్నారు. పర్యటనలో భాగంగా సింగపూర్ ఇండి యన్ హై కమిషనర్‌తో ఏపీ మంత్రుల బృందం మర్యాదపూర్వకంగా భేటీ అయ్యింది.

సింగపూర్ మారిటైం వీక్ 2026 లో పాల్గొన్న మంత్రి బి.సి. జనార్ధన్ రెడ్డి: సింగపూర్ పర్యటనలో భాగంగా మారిటైం వీక్ 2026 ను రాష్ట్ర పెట్టుబడులు మోలిక సదుపాయాలు శాఖ మంత్రి బి.సి.జనార్ధన్ రెడ్డి సందర్శించారు. సింగపూర్ మారిటైం >>2

హడలెత్తిస్తున్న వడగాడ్పులు

విజయవాడ,ఏప్రిల్ 22,ప్రభాతవార్తప్రతినిధి: రాష్ట్రంలో ఎండలు మండుతున్నాయి. వడగా ల్పులు ప్రజలను ఉక్కిరి బిక్కిరి చేస్తున్నాయి. బుధవారం రాష్ట్రవ్యాప్తంగా 202 మండలాల్లో 41 డిగ్రీలకు పైగా ఉష్ణోగ్రతలు నమోదైనట్లు రాష్ట్ర విపత్తుల నిర్వహణ సంస్థ అధికారులు వెల్లడించారు. ఇవాళ కడపలో గరిష్ఠంగా 44.4 డిగ్రీల ఉష్ణోగ్రత నమోదైందని పేర్కొన్నారు. గురువారం 95మండలాల్లో తీవ్ర వడగా లులు, మరో 101మండలాల్లో వడగాలులు ప్రభా వం చూపే అవకాశం ఉంది. శ్రీకాకుళం జిల్లాలో 19,విజయనగరంలో 24, పార్వతీ పురం మన్యం జిల్లాలో 3, అల్లూరి జిల్లాలో 5, పోలవరంలో 8, విశాఖపట్నంలో 1, అనకా పల్లిలో 13, కాకినాడలో 10, తూర్పుగోదావరి జిల్లాలో 6, ఏలూరులో 3, ఎన్టీఆర్ జిల్లాలో 3మండలాల్లో తీవ్ర వడగాలులు ప్రభావం చూపే అవకాశం ఉందని అధికారులు తెలిపారు. రాష్ట్రంలో ఎండలు తీవ్రత దృష్ట్యా ప్రజలు ఇళ్ళ కు పరిమితం కావాలని అధికారులు హెచ్చరిస్తున్నారు.


బుధవారం ఇప్పికట్ల గ్రామంలో సుధాకర్ రెడ్డి కుటుంబ సభ్యులతో మాట్లాడుతున్న జగన్

మూడేళ్లలో మళ్లీ వైకాపా ప్రభుత్వమే
అధికారంలోకి వచ్చాక ప్రతి బాధితునికి న్యాయం
నిర్వాసితుల సమస్యలపై పోరాటం: ప్రజాదర్బార్‌లో జగన్

పులివెందుల, ఏప్రిల్ 22 , ప్రభాతవార్త : రాష్ట్రంలో మరో మూడేళ్లలో వచ్చేది మన ప్రభుత్వమే అని అధి కారంలోకి రాగానే ప్రతి బాధితుడికి న్యాయం చేస్తామని నిర్వాసితుల తరుపున పోరాటానికి సిద్ధం అని వైఎస్సార్సీపీ అధినేత,మాజీ ముఖ్యమంత్రి వైఎస్ జగన్మోహన్ రెడ్డి అన్నారు. పులివెందుల మూడు రోజుల పర్యటనలో రెండోరోజు వైయస్ జగన్మోహన్‌రెడ్డి ప్రజల మధ్య బిజీ బిజీగా >>2

అనంతలో హనీ ట్రాప్ కలకలం

అనంతపురం క్రైమ్ ఏప్రిల్ 22 ప్రభాతవార్త: వయ్యా రపు వలపులతో నెరవేసిన ముఠా అందిన కాడికి దోచేస్తోంది. అమాయకును టార్గెట్ చేస్తూ లక్షలాది రూపాయలను నిలుదోపిడి చేస్తున్న ఘటన వెలుగుజూసింది. మొత్తంగా బాధితులు 19 మందిని ఈ ట్రాప్ లో లాగి లక్షలాది రూపా యలను ఆ ముఠా పోగు చేసినట్లు సమాచారం. దీన్నిబట్టి చూస్తే ఈ తతంగం అంతా పోలీసుల కనుసన్నల్లోనే నడుస్తున్నట్లు విశ్వసియనీయమైన సమాచారం.

ముందు తీయగా మాట్లాడి ముగ్గులు దించిన తర్వాత బ్లాక్మెయిల్ తరహాలో డబ్బులు డిమాండ్ చేసి ఈ ముఠా అమాయకుల జీవితాలతో ఆడుకుంతోంది. వివరాల మేరకు... అనంతపురం, రూరల్ పరిధిలోని రాప్తాడులో హనీ ట్రాప్ తో పలువురు భయాందోళనకు గురవుతున్నారు. ఈ వలపు వలలో పడిన అమాయకులు వారి బారి నుండి కాపాడాలని కోరుతున్నారు. ఈ రొచ్చులో ప్రభుత్వ అధికారులు, బడా బాబులు, వ్యాపారవేత్తలు, రాజకీయ నాయకులను మహిళలతో ట్రాప్ చేస్తున్న ముఠాపై పోలీసులు కేసు నమోదు చేసారు. ముందుగా పరిచయం చేసుకొని ఇంటికి రమ్మంటారు.. ఆ తర్వాత బట్టలు విప్పించి ఫోటోలు, వీడియోలు తీస్తారు. ఆలోగా ఆమె బంధు వులమంటూ ముఠా మొత్తం రంగంలోకి దిగు తారు. పరువు కాస్తా బజారుకు ఈడుస్తామని భయపెట్టడం, అందిన కాటికి దోచేయడం చేస్తారు.. ఇలా ఓ రిటైర్డ్ అధికారిని కూడా వలలో వేసుకొని చివరకు కాళ్ళ బేరానికి వచ్చి ఆయన రూ. 3 లక్షలు సమర్పించుకున్నట్లు సమాచారం.

తేలిన 19 మంది బాధితులు
రూ.5 నుండి రూ.25 లక్షలు దోపిడీ
కొనసాగుతున్న సీక్రెట్ దర్యాప్తు
ముఠాతో పోలీసుల ములాఖత్
ఇద్దరు సిఐలపై వేటుకు రంగం సిద్ధం

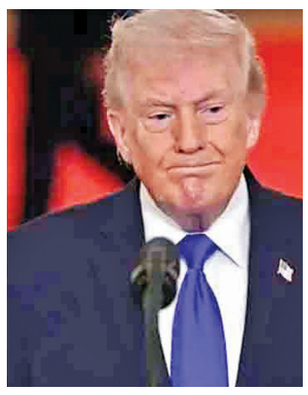
ఇప్పటివరకు 19 మంది బాధితుల నుండి డబ్బులు వసూలు చేసిన 8 మంది సభ్యులతో కూడిన ముఠాపై జిల్లా ఎస్పీ జగదీష్ సీరియస్ గా పరిగణించారు. ముఠాలో ఐదుగురు మహిళలు, ముగ్గురు పురుషులు ఉన్నట్లు ప్రాథమిక విచారణలో తేలింది. ఎస్పీ స్వయంగా దర్యాప్తు పర్యవేక్షణ కొనసాగించడంపై ఆసక్తికర విషయాలు వెలుగు చూస్తున్నాయి.

అనంతపురంలో నయా ఖిహనీ ట్రాప్ దెబ్బకు కొందరు భయపడి ఊరు వదిలి వెళ్ళినట్లు తెలుస్తోంది. బాధితుల్లో వీఆర్ ఓ, ఫిజియో థెరపిస్టు, ఆర్ఎంపీలు, కిరాణా వ్యాపారులు, రియల్టర్లు. వున్నారు. వీరి వలలో పడి చిక్కుకుని బయట పడలేక ఓ బాధితుడు ఆత్మహ? చేసుకున్నట్లు విశ్వసనీయంగా తెలిసింది.ఖిహనీఖి ముఠాకు పోలీసులు సహకరిస్తున్నట్లు విచారణ లో తేలినట్లు సమాచారం.

దీంతో అనంతపురం పరిధిలోని ఇద్దరి సిఐలపై బదిలీ వేటు వేసినట్లు సమాచారం. పూర్తిస్థాయి వివరాలు తెలియాల్సి ఉంది.

పూర్తి 'డీల్' కుదిరేదాకా ఇరాన్‌తో కాల్పుల విరమణ

వాషింగ్టన్, ఏప్రిల్ 22: మధ్యప్రాచ్యంలోయుద్ధవిరమణకు జరుగు తున్న మధ్యవర్తిత్వం ఇప్పటికీ కొలిక్కిరాలేదు. ఇస్లామా బాద్‌లో జరుగుతాయని భావించిన రెండో విడత చర్చలు అర్థాం తరంగా వాయిదాపడ్డాయి. జెడివాన్స్ బృందం రావడంలేదని ప్రకటిం చడంతో మళ్లీ ప్రతిష్టంభన నెలకొంది ఈనేపథ్యంలో అమె రికా అధ్యక్షుడు ట్రంప్ చేసిన ప్రకటన చర్చలను మరింతగా పొడిగిం చినట్లయింది. ఇరాన్‌తో ఉద్రిక్త పరిస్థితులమధ్య ఇరుదేశాల మధ్య గతంలో కుదిరిన కాల్పుల విరమణను పొడిగిస్తున్నట్లు ప్రక టించారు. ఇరాన్ నాయకత్వం ఒక సమగ్ర ప్రతిపాదనను సమ ర్పించే వరకు ఈ కాల్పుల విరమణ కొనసాగుతుందని తెలిపారు. అమెరికా - ఇరాన్ మధ్య ఈ నెల 8వ తేదీన కాల్పుల విరమణ ఒప్పందం కుదిరింది. రెండు వారాల ఈ సీజ్ ఫైర్ మరో కొద్ది గం టల్లో ముగియనుందనగా ట్రంప్ తాజా నిర్ణయం పోస్టుచేసారు.



గడువు పెంచిన అమెరికా అధ్యక్షుడు ట్రంప్
జెడివాన్స్ పాక్ పర్యటన వాయిదా

అయితే, పాకిస్థాన్ నుంచి వచ్చిన అభ్యర్థన మేరకే కాల్పుల విరమణ ఒప్పందాన్ని పొడిగించినట్లుగా ట్రంప్ తెలిపారు. ముఖ్యంగా పాక్ ఫీల్డ్ మార్షల్ ఆసిమ్ మునీర్, ప్రధాని షెహబాజ్ షరీఫ్‌ల అభ్యర్థన మేరకు సైనిక చర్యను వాయిదా వేసి, దౌత్య చర్చలకు అవకాశం ఇవ్వాలని నిర్ణయించినట్లు తెలిపారు. తన ట్రూత్ సోషల్ మీడి యా వేదికపై వివరాలను వెల్లడించారు. కాల్పులు విరమణ కొనసా గుతున్న సమయంలో ఇరాన్‌పై సముద్ర దిగ్బంధనాన్ని కొనసాగిం చాలని సైన్యానికి ఆదేశాలు ఇచ్చామని ట్రంప్ స్పష్టం చేశారు. ఇరాన్ ప్రభుత్వంలో అంతర్గత విభేదాలు తీవ్రంగా ఉన్నాయి. అలాంటి పరిస్థితుల్లో వారు ఏకీకృత ప్రతిపాదనతో రావడానికి సమయం అవ సరం. అందుకే దాడిని నిలిపివేసి, కాల్పుల విరమణ గడువు పొడి గించామని తెలిపారు.అయితే ఇందుకు ధీటుగా ఇరాన్ కూడా స్పందించింది. ఇరాన్ నౌకాశ్రయాల్లో నౌకల >>2

విజయవాడలో మరో శాటిలైట్ రైల్వే స్టేషన్

విజయవాడ,ఏప్రిల్ 22,ప్రభాతవార్తప్రతినిధి: విజ యవాడ రైల్వే స్టేషన్‌కు నిత్యం వచ్చే వం దలాది రైళ్ల రద్దీని నియంత్రించడానికి శాటిలైట్ స్టేషన్లను అభివృద్ధి చేస్తున్నారు. విజయవాడ రైల్వే స్టేషన్ కు ఉత్తరంగా రాజరాజేశ్వరి పేట వద్ద 70 వ దశకం చివర్లో బల్బ్ లైన్ నిర్మాణం జరిగింది. ప్రస్తుతం విజయవాడ నుంచి విశాఖ పట్నం వైపు వెళ్లాల్సిన గూడ్స్ రైళ్లు, కొన్ని ప్యాసింజర్ రైళ్లు నేరుగా నగరం మధ్య నుంచి బల్బ్ లైన్‌లో ప్రయాణిస్తున్నాయి. ఇటీవల అభివృద్ధి చేస్తున్న రాయనపాడు విజ యవాడకు 15కిలోమీటర్ల దూరంలో >>2



ఎన్నికల సామాగ్రితో సిద్ధంగా ఉన్న పోలింగ్ సిబ్బంది

తమిళనాడు, బెంగాల్‌లో
నేడే పోలింగ్
మహారాష్ట్ర, గుజరాత్‌ల్లోని 3చోట్ల ఉప ఎన్నికలు

న్యూఢిల్లీ, ఏప్రిల్ 22: తమిళనాడులో మొత్తం 234 అసెంబ్లీ నియోజకవర్గాలకు గురువారం ఒకే దశలో పోలింగ్ జరుగనుండగా, పశ్చిమబెంగాల్‌లో తొలి దశలో 152 స్థానాలకు పోలింగ్ జరుగనుంది. తమిళనాడులో 234 నియోజకవర్గాలలో 4,023 మంది అభ్యర్థులు బరిలో ఉన్నారు. 5,73,43,291 మందికి పైగా ఓటర్లు తమ ఓటు హక్కు వినియోగించుకోనున్నారు. ఎన్నికలకు ముందు, పోలింగ్ రోజు కార్యకలాపాలు సజావుగా సాగేందుకు జరుగుతున్న కార్యకలాపాలను సమీక్షి ంచేందుకు తమిళనాడు ప్రధాన ఎన్నికల అధికారి అర్చన పట్నాయక్ కంట్రోల్ రూమ్‌ను సందర్శించారు. అన్ని అసెంబ్లీ నియోజకవర్గాల్లో నూటికి నూరు శాతం ఓటింగ్ జరిగేలా చూడాలని ఎన్నికల సంఘం ప్రణాళిక రచించి, అందుకు అనుగుణంగా ఓటర్లలో అవగాహన ప్రచార కార్యక్రమాలను చేపట్టింది. తమిళనాడు వ్యాప్తంగా పోలింగ్ విధుల కోసం 1.40 లక్షలకు పైగా పోలీసు సిబ్బందిని మోహరించారు. కీలకమైన పోలింగ్ కేంద్రాల వద్ద అదనపు భద్రతా బలగాలను అందించేందుకు కూడా ఏర్పాట్లు చేశారు. జిల్లాల్లో ప్రచారం చేసిన బయటివారిని వారి సొంత నియోజకవర్గాలకు తిరిగి వెళ్లాలని ఆదేశించారు. పశ్చిమ బెంగాల్‌లో 16 జిల్లాల పరిధిలోని 152 అసెంబ్లీ నియోజకవర్గాల్లో 3.6 కోట్ల మంది ఓటర్లుండగా, 44వేల పోలింగ్ కేంద్రాలను ఏర్పాటు చేశారు. తొలి దశ ఎన్నికల్లో 1,478 మంది అభ్యర్థులు పోటీ చేస్తున్నారు. గత ఎన్నికలతో పోలిస్తే పోలింగ్ దశల సంఖ్య గణనీయంగా తగ్గినప్పటికీ, నిబంధనలను కఠినంగా అమలు చేసే లక్ష ్యంతో ఎన్నికల సంఘం చేపట్టిన నూతన, విశిష్ట చర్యల ఫలితంగా రాష్ట్రంలో కేంద్ర భద్రతా బలగాల మోహరింపు అపూర్వ స్థాయిలో కనిపిస్తోంది. ఇందులో భాగంగా సుమారు 2,407 కేంద్ర సాయుధ పోలీసు బలగాల (సిఏపిఎఫ్) కంపెనీలకు చెందిన 2.4 లక్షల మందికి పైగా సిబ్బందిని మోహరించింది. సుమారు 7,384 బూత్‌లను "అత్యంత సున్నితమైనవి" లేదా "క్లిష్టమైనవి"గా గుర్తించారు. బ్రెయిల్‌తో కూడిన ఇవిఎంలు, ర్యాంపులు, ప్రాధాన్యతా క్యూల ద్వారా ఓటర్లకు సౌకర్యాలను కల్పించింది. మహారాష్ట్రలో రాహురి, బారామతి అసెంబ్లీ నియోజకవర్గాలకు, గుజరాత్‌లోని ఉమ్రిడ్ అసెంబ్లీకి ఉప ఎన్నిక జరుగనుంది. గురువారం పోలింగ్‌కు ఎన్నికల సంఘం అన్ని ఏర్పాట్లు చేసింది.

అమరావతి రాజధాని కోసం మరో 1800 ఎకరాల భూ సమీకరణ
త్వరలో సిద్ధం కానున్న మాస్టర్ ప్లాన్..
అన్ని గ్రామాలకూ నోటిఫికేషన్ పూర్తి.
పెదపరిమిలో రెండు యూనిట్లు ఏర్పాటు..

.విజయవాడ,ఏప్రిల్ 22,ప్రభాతవార్తప్రతినిధి: రాజధాని అమరావతి రెండోదశ పూలింగు పరిధిలోని రైతులతో ముఖ్యమంత్రి చర్చల అనంతరం వారిలో సానుకూల దిశలో స్పందన వచ్చింది. వరుసగా భూ సమీకరణ కోసం నోటిఫికేషన్లు సిఆర్‌డిఎ అధికారులు ఇస్తూ వచ్చారు.ఆ క్రమంలోనే ఏడు గ్రామాలకూ భూసేకరణ నోటిఫికేషన్లు పూర్తి చేశారు. చివరిగా అమరావతి మండలంలో వైకుంఠపురం గ్రామానికి సమీకరణ ప్రకటన ఇచ్చారు. మొత్తం 22,494 ఎకరాల్లో 16,666 ఎకరాలు పట్టా భూమిగా ఉంది. దీనిలో మంగళవారం వరకూ సుమారు 1800ఎకరాలు ప్రభుత్వానికి అందింది. వీటిల్లో అత్యధికంగా అమరావతి మండలంలోని కర్లపూడిలేమల్లెలో 592 ఎకరాలు, యండ్రాయిలో 579 ఎకరాలు ఇచ్చారు. పెద్దమద్దూరులో 342 ఎకరాలు, వైకుంఠపురంలో తొలిరోజే 15.50 ఎకరాలు సిఆర్‌డిఎకు ఇచ్చారు. తుళ్లూరు మండలంలోని హరిశ్చంద్రాపురంలో 8.37 ఎకరాలు, పెదపరిమి ఒకటో యూనిట్లో 99.50 ఎకరాలు, రెండో యూనిట్లో 32 ఎకరాలు, వడ్డమానులో 113 ఎకరాలు మొత్తం 1,784 ఎకరాలు ప్రభుత్వానికి ఇచ్చారు. అయితే జనవరి 7న రెండోదశ పూలింగు ప్రక్రియ ప్రారంభించారు. ఇప్పటికి మూడు నెలలు గడుస్తున్నా ప్రభుత్వం అనుకున్నస్థాయిలో పూలింగు వేగంగా నడవడం లేదనే విమర్శ ఉంది. చట్టబద్ధత అంశం కూడా ఇటీవల కాలం వరకూ పెండింగ్‌లో ఉండటంతో అధికారులు ముందడుగు వేయలేదు. ఆ సమస్య కూడా పరిష్కారం అవడంతోపాటు ముఖ్యమంత్రి చంద్రబాబు నాయుడు నేరుగా రైతులతో చర్చించారు. ఏడాది కౌలును రూ.40 వేలకు పెంచారు. రుణమాఫీ గతంలో ఉన్నట్లుగానే రూ.1.50 లక్షలు ఇస్తామని హామీ ఇచ్చారు. దీనిపై రైతులు సంతోషం వ్యక్తం చేసినా పూలింగు ప్రక్రియ వేగవంతం అవలేదు. సింగపూర్ పర్యటనకు ముందు మంత్రి నారాయణ వైకుంఠపురంలో సమావేశం ఏర్పాటు చేయగా అక్కడి రైతులు ఇన్నర్ రింగురోడ్డు లోపల తమకు స్థలాలివ్వాలని కోరారు. దీనికి మంత్రి స్పందిస్తూ సీడ్‌యాక్సెస్ రోడ్డు వైకుంఠపురం వరకూ వస్తుందని, తూర్పు, పడమర వైపు (ఈ సిరీస్) నెంబరు రోడ్లన్నీ రెండోదశ పూలింగు ఏరియాలోకి వస్తాయని, అటువంటప్పుడు ఎక్కడైతే ఏమిటని అన్నారు. అయితే రైతులకు సానుకూలంగా చేస్తామని చెప్పారు. **త్వరలో మాస్టర్ ప్లాను:** రెండోదశకు సంబంధించి రైతులకు ఇవ్వాల్సిన ప్లాట్లకు సంబంధించి మాస్టర్ ప్లాను తుది రూపు పూర్తయినట్లు తెలిసింది. త్వరలోనే దీన్ని విడుదల చేయనున్నారు. అయితే ముఖ్యమంత్రి చేతులమీదుగా విడుదల చేయించే ఆలోచనలో ఉన్నట్లు తెలిసింది. ఈ ప్లానులో గతంలో మాదిరి కాకుండా రైతులకు ఇవ్వాల్సిన ప్లాట్లన్నీ ఒకచోట ఉండేలా, అది కూడా మూడు, నాలుగు గ్రామాలకు కలిపి ఒకేచోట ఇచ్చేలా ప్లాను రూపొందిస్తున్నారు. దీనివల్ల సిఆర్‌డిఎకు చెందాల్సిన భూములన్నీ ఒకేచోట ఉండేలా ప్లాను రూపొందిస్తున్నారు.

తెలంగాణలో కదలని బస్సులు

ప్రభాతవార్త ప్రధాన ప్రతినిధి హైదరాబాద్,ఏప్రిల్22: తెలంగాణలో రాష్ట్రవ్యాప్తంగా ఆర్టీసీ కార్మికులు పెద్ద ఎత్తున సమ్మె దిగారు. ప్రభుత్వంతో చర్చలు విఫలం కావడంతో అర్ధరాత్రి నుంచి కార్మికులు సమ్మెకు సైరన్ మోగించారు. దీంతో డిపోల్లోనే ఆర్టీసీ బస్సులు నిలిచిపోయాయి. సమ్మెతో రాష్ట్రవ్యాప్తంగా ప్రయాణికులు తీవ్ర అవస్థలు పడ్డారు పలుచోట్ల ప్రైవేట్ వాహనాలను ఆశ్రయించగా మరికొన్ని చోట్ల ప్రజల ఇబ్బందుల దృష్ట్యా ఆర్టీసీ అద్దె బస్సులు నడుపింది. తొలిరోజు(బుధవారం) ఆర్టీసీ కార్మికుల సమ్మె ప్రశాంతంగా సాగింది. చాలా ప్రాంతాల్లో మగవారి నుంచి టికెట్ తీసుకోకుండా బస్సుల్లో ఎక్కించుకున్నారు

నెలలోగా పిపిపి మెడికల్ కాలేజీలు

>> వంటి వ్యాధులు నియంత్రణకు ప్రత్యేక డ్రైవ్ చేపట్టాల్సి ఉందన్నారు.

సంతానోత్పత్తిలో చిట్టచివరన విశాఖ జిల్లా: జనాభా నియంత్రణ నుంచి జనాభా సంరక్షణ దిశగా అడుగులు వేయాల్సిన అవసరం ఉందన్నారు. రాష్ట్రంలో సంతానోత్పత్తి రేట్ 2.1 నుంచి 1.5కి తగ్గిందని, అత్యధికంగా కడప జిల్లాలో 1.99 ఫెర్టిలిటీ రేట్ ఉంటే, అత్యల్పంగా 1.32 విశాఖపట్నంలో నమోదైందని అధికారులు ముఖ్యమంత్రికివివరించారు. ఫెర్టిలిటీ రేటు 2.1 లక్ష ్యంగా ముందుకు వెళ్లా లని, లక్ష ్యం కన్నా 6శాతం తక్కువలో ఉన్నామని సీఎం స్పష్టం చేశారు. తల్లికి వందనం పాపులేషన్ మేనేజ్మెంట్ కార్యక్రమంలో భాగమేనని చెప్పారు. మన దేశ కుటుంబ వ్యవస్థ పటిష్టంగా ఉందని దీనిని కాపాడుకునేందుకు మైక్రోఫ్యామిలీ సంస్కృతి విస్తరించకుండా చూడాలన్నారు. ఉమ్మడి పెద్ద కుటుం బాలకు అధిక ప్రోత్సాహకాలు ప్రణాళిక రూపొందించాలని సీఎం సూచించారు. జనాభా నిర్వహణ అంశాన్ని కూడా ప్రజల్లోకి తీసుకువెళ్లాలని చెప్పారు. పాపులేషన్ మేనేజ్మెంట్‌తో పాటు ప్రజారోగ్య రక్ష ణకు కార్యాచరణ చేపట్టాలన్నారు. అలాగే సమతుల్య ఆహారం తీసుకోకపోవడం వల్ల ఎక్కువ మంది అనారోగ్యం పాలవుతున్నారని, పోషకాహారంప్రివెంటివ్ హెల్త్ పై దృష్టి పెట్టేలా చూడాలన్నారు. ఆయుర్వేద, నేచురోపతి చికిత్సా విధానాలను కూడా ప్రోత్సహించాలని సీఎం స్పష్టం చేశారు. ప్రజలు సంపూర్ణ ఆరోగ్యంగా ఉండేలా ఆస్పత్రులకు వచ్చిన రోగులకు వారి రికార్డుల ఆధారంగా డైట్ ప్యాట్రన్, పోషకాహారం అందించాల్సి ఉందన్నారు.ఈ సమీక్షకు వైద్యారోగ్య శాఖ, ఆర్థిక, స్వర్ణ గ్రామ స్వర్ణ వార్డు శాఖ, కార్మిక, మహిళా శిశు సంక్షేమ శాఖల ఉన్నతాధికారులు

సమన్వయం ద్వారా సమగ్ర అభివృద్ధి

>> వీక్‌లో ఏర్పాటు చేసిన ఇండియన్ పెవిలియన్‌ను ప్రత్యేకంగా పరిశీలించారు. ఈ సందర్భంగా ఇండియన్ పెవిలియన్ విచ్చేసిన మంత్రి బీసీ జనార్దన్ రెడ్డికి ఘన స్వాగతం పలికిన కేంద్ర ఓడరేవులు, షిప్పింగ్ జలమార్గాల మంత్రిత్వ శాఖ సెక్రటరీ విజయ్ కుమార్, జాయింట్ సెక్రటరీ వెంకటేశపతి, ఇండియన్ పోర్ట్స్ అసోసియేషన్ ఎండి నీలాభ్ర దాస్‌గుప్తా, ఏపీ మారిటైమ్ బోర్డు సీఈవో అభిషేక్ కుమార్, ఏపీ మారిటైమ్ బోర్డు ఈడి ప్రతాపరెడ్డి, ఇతర ఉన్నతాధికారులు. 4 రోజులపాటు నిర్వహిస్తున్న సింగపూర్ మారిటైమ్ వీక్ 2026లో ఇండియన్ పెవిలియన్ ప్రత్యేక ఆకర్షణగా నిల వడంపై మంత్రి అభినందనలు తెలిపారు. ఇండియన్ పెవిలియన్‌లో భాగంగా ఆంధ్రప్రదేశ్‌లో మారిటైమ్ రంగంలో ఉన్న అవకాశాలు, పోర్టుల అభివృద్ధి, పెట్టుబడులకు ఉన్న అవకాశాలను ప్రమోట్ చేస్తున్న విధానాన్ని పరిశీలించారు. ఏపీలో పెట్టుబడులకు ఉన్న అవకాశాలు, ప్రస్తుతం నెలకొన్న అను కూల వాతావరణంపై మరింత విస్తృత స్థాయిలో ప్రచారం నిర్వహించాలని అధికారులకు సూచించారు. ప్రపంచ వ్యాప్తంగా మారిటైం లాజిస్టిక్ రంగంలో వేగంగా వస్తున్న మార్పులు, పోర్టుల మోలిక సదు పాయాల అభివృద్ధి డిజిటల్ ట్రాన్స్‌ఫార్మేషన్ వంటి అంశాలపై ఏర్పాటు చేసిన వివిధ స్టాల్స్‌ను మంత్రులు పరిశీలించారు.

విఒఎలకు రూ.22.67కోట్ల ప్రోత్సాహక నిధులు

>> వివోఏలకు ఈ నిధులు ప్రోత్సాహకంగా అందజేస్తారు.ఇప్పటికే స్త్రీనిధి ద్వారా గ్రామ సంఘాలకు 0.25శాతం ప్రోత్సాహకాలు ఇచ్చారు.స్వయం సహాయక సంఘాలు నుంచి వసూలైన వడ్డీ ఆధారంగా 0.75శాతం ప్రోత్సాహకాన్ని వివోఏలకు ఇవ్వాలని నిర్ణయించారు.గ్రామస్థాయిలో స్త్రీనిధి రుణాల వసూలు,సంఘాల బలోపేతానికి వివోఏలు అందిస్తున్న సేవలు కీలకమని మంత్రి కొండపల్లి పేర్కొన్నారు.వారి కష్టానికి తగిన ప్రతిఫలాన్ని అందించాలన్నఉద్దేశ్యంతోనే ఈ నిధులు తక్షణమే గ్రామ సంఘాల ఖాతాల్లో జమచే యాలని అధికారులకు స్పష్టమైన ఆదేశాలు జారీ చేశారు.

ముగ్గురి మృతి



>> 19న కారులో చెన్నైకు వెళ్లారు. చికిత్స అనంతరం తిరిగి వస్తుండగా బుధవారం ఉదయం వీరవల్లి టోల్‌ప్లాజా సమీపంలో

మృతులు(ఫైల్)

వారి కారు అదుపు తప్పి రోడ్డు పక్కనున్న సూచిక బోర్డును బలంగా ఢీకొట్టింది. ఈప్రమాదంలో హనుమంత రావు, రాజు, సాగర్ తీవ్ర గాయా లతో అక్కడికక్కడే ప్రాణాలు కోల్పోయారు. కారులో ఉన్న మరో వ్యక్తి గన్నిన నరేంద్రకు తీవ్ర గాయాలవడంతో హైవే అంబులెన్స్ పై వెంటనే రాజమహేంద్రవరం ప్రభుత్వ ఆసు పత్రికి తరలించారు. సమాచారం అందుకున్న పోలీసులు ఘటనాస్థలానికి చేరుకుని మృతదే హాలను పోస్టుమార్టం నిమిత్తం గోపాలపురం ప్రభుత్వ ఆసుపత్రికి తరలించారు. కేసు నమోదు చేసి దర్యాప్తు చేపట్టారు.

ఎమ్మెల్సీ అనంతబాబు కోసం పోలీసుల గాలింపు

>>కాకినాడ భానుగుడి సెంటర్ శంకర్ ట వర్స్ అపార్ట్‌మెంట్ అనంతబాబు ఫ్లాట్‌లో పోలీ సులు స్వాదాలు నిర్వహించారు. ఎమ్మెల్సీ అనంతబాబును ఏ క్షణమైనా అరెస్టు చేసే అవకాశం వుందని చెబుతున్నారు.

నైపుణ్యాభివృద్ధి శాఖలో ఇంటర్నేషనల్ స్కిల్లింగ్ సలహాదారు సీతా శర్మ రాజీనామా !

విజయవాడ,ఏప్రిల్ 22, ప్రభాతవార్తప్రతినిధి: నైపుణ్యాభివృద్ధి శాఖలో ఇంటర్నేషనల్ స్కిల్లింగ్ సలహాదారు సీతా శర్మ తన పదవికి రాజీనామా చేశారు. ఆమె రాజీనామాను ఆమోదిస్తూ నైపుణ్యాభివృద్ధి శాఖ ఉత్తర్వులు జారీచేసింది. నైపుణ్య కల్పనలో విదేశీ సంస్థలతో సమన్వయం, ఇక్కడి యువతకు అక్కడి అవసరాలపై శిక్షణ అంశాలపై ఆమె పనిచేశారు. 2025 జనవరిలో రెండేళ్ల కాల పరిమితితో ఆమె నియమితులయ్యారు. 2027 జనవరి వరకూ పదవిలో కొనసాగే అవకాశం ఉన్నప్పటికీ ఆమె ముందుగానే రాజీనామా చేసి వెళ్లిపో యారు.విభాగ పరమైన సమస్యల కారణంగా ఆమె తన పదవి కాలం ముగియడానికి ముందుగానే రాజీనామా చేసారు.



బెంగాల్‌లోని ముర్షిదాబాద్ జిల్లా బెర్హంపూర్‌లో బుధవారం ఎన్నికల సామాగ్రితో పోలింగ్ సిద్ధమవుతున్న సిబ్బంది

పూర్తి 'డీల్' కుదిరేదాకా ఇరాన్‌తో కాల్పుల విరమణ

>> దిగ్బంధం కొనసాగించాలని ట్రంప్ తీసుకున్న నిర్ణయంపై ఇరాన్ మండిపడింది. ఇది కాల్పుల విరమణకు వ్యతిరేకమని ఇరాన్ విదేశాంగ మంత్రి అబ్బాస్ ఆరాఘ్చీ విమర్శించారు. వాణిజ్య నౌకలను లక్ష్యంగా చేసుకోవడమంటే యుద్ధచర్యలతో సమానం అన్నారు. తమ ప్రయోజనాలను రక్షించుకోవడం ఇరాన్‌కు తెలుసని స్పష్టం చేశారు. ఇక పాక్‌లో జరగాల్సిన చర్చలకు హాజరుకాకూడదని ఇరాన్ నిర్ణయించుకున్నట్లుగా తస్నీమ్ వార్త సంస్థ వెల్లడించింది. అమెరికా మితిమీరిన డిమాండ్లు తీసుకువస్తోందని అవి ఒప్పందానికి అడ్డుగా మారుతున్నాయి కాబట్టి చర్చల్లో పాల్గొనడం వ్యర్థమని ఇరాన్ అభిప్రాయపడినట్లుతస్నీమ్ వార్తాసంస్థ వెల్లడించింది.

ట్రంప్ మైండ్‌గేమ్ ముమ్మరం...

ఓపక్క శాంతి చర్చలు అంటూనే అమెరికా అధ్యక్షుడు డొనాల్డ్ ట్రంప్ ప్రత్యర్థులతో తన మైండ్‌గేమ్ తీవ్రంచేసారు. ఇరాన్ ఆర్థికంగా కుదేలవుతున్నదని తెలిపారు. హోర్ముజ్ జలసంధిలో ఉద్రిక్తతలు కొనసాగుతున్నందున ఇరాన్ ఆదాయం పడిపోతున్నట్లు చెప్పారు. హర్ముజ్‌ను తక్షణమే ఓపెన్ చేయాలని ఇరాన్ భావిస్తున్నదని, ఎందుకంటే ఆదేశానికి నగదు కొరత ఏర్పడిందన్నారు. ప్రతి రోజూ ఆ దేశం సుమారు 500 మిలియన్ల డాలర్లు నష్టపోతున్నదని ట్రంప్ తెలిపారు. మిలిటరీకి, పోలీసులకు జీతాలు అందడం లేదని ఫిర్యాదులు వస్తున్నట్లు ట్రంప్ చెప్పారు. హర్ముజ్‌ను మూసిన ఇరాన్ ఆ పరిస్థితి నుంచి బయటపడేందుకు ఇబ్బందిపడుతున్నట్లు ఆయన తెలిపారు. జలసంధిని బ్లాకేడ్ చేసినట్లు తాము చెప్పడం వల్లే ఇరాన్ దాన్ని మూయాలని భావిస్తున్నట్లు ఆయన చెప్పారు. వాస్తవానికి నాలుగు రోజుల క్రితం తన వద్దకు కొందరు వచ్చి హర్ముజ్‌ను ఓపెన్ చేయాలని కోరారని, కానీ హర్ముజ్‌ను తాము ప్రారంభిస్తే, ఇరాన్‌తో డీల్ కుదుర్చుకోలేమన్నారు. ఒకవేళ ఆ దేశాన్ని మొత్తం పేల్చివేస్తే తప్ప మళ్లీ ఆ డీల్ కుదిరే అవకాశం ఉండదని ట్రంప్ అన్నారు.

జెడివాన్స్ పాక్ పర్యటన వాయిదా...

అమెరికా, ఇరాన్ మధ్య శాంతి చర్చల పునరుద్ధరణపై నెలకొన్న ఉత్కంఠకు ఇప్పటికీ ముగింపులేదు. పాకిస్థాన్‌లో జరగాల్సిన రెండో విడత చర్చల కోసం అమెరికా ఉపాధ్యక్షుడు జేడీ వాన్స్ నేతృత్వంలోని బృందం చేయాల్సిన పర్యటన తాత్కాలికంగా వాయిదా పడింది. చర్చల్లో పాల్గొనడంపై ఇరాన్ నుంచి ఎలాంటి స్పష్టమైన హామీ రాకపోవడమే ఇందుకు కారణమని వైట్‌హౌస్ వర్గాలు వెల్లడించాయి. మధ్యవర్తిత్వం వహిస్తున్న పాకిస్థాన్ ప్రధాని షెహబాజ్ షరీఫ్, ఆర్మీ చీఫ్ అసిమ్ మునీర్ అభ్యర్థన మేరకు ఇరాన్‌తో కాల్పుల విరమణ ఒప్పందాన్ని నిరవధికంగా పొడిగిస్తున్నట్లు అమెరికా అధ్యక్షుడు డొనాల్డ్ ట్రంప్ ప్రకటించారు. ఈ విషయాన్ని తన సోషల్ మీడియా ప్లాట్‌ఫామ్ ట్రూత్ సోషల్‌లో వెల్ల డించారు. ఇరాన్ ఒక స్పష్టమైన ప్రణాళికతో ముందుకు వచ్చేవరకు ఈ సీజ్‌ఫైర్ కొనసాగుతుందని తెలిపారు. దీనితో ఉపాధ్యక్షుడు జెడివాన్స్‌తో కూడిన బృందం ఇస్లామాబాద్ పర్యటనను వాయిదావేసుకోవాల్సి వచ్చింది.

విజయవాడలో మరో శాటిలైట్ రైల్వే స్టేషన్

>> ఉంటుంది. మధురా నగర్, గుణదల స్టేషన్ల నుంచి ఇతర రైళ్లకు ఇంటర్ చేంజ్ అవకాశం ఉండదు. బల్బ్ లైన్ నిర్మాణ సమయంలోనే భవిష్యత్ అవసరాలకు సరిపోయేలా రైల్వే భూసేకరణ చేసింది.ప్రస్తుతం ఆ భూముల్లో ఆక్రమణలు వెలిశాయి. గత 30 ఏళ్లలో ఏకంగా కాలనీలు తయారు అయ్యాయి. వాటిని ఖాళీ చేయించడం రైల్వేకు తలకు మించిన భారం అవుతోంది.శాటిలైట్ స్టేషన్ రాజారాజేశ్వరి పేట శివారు, ప్రస్తుత సుబ్బరాజు కాలనీ, అల్లు జయలక్షి ్మ కాలనీ(ఇవి రైల్వే స్థలాలు) నిర్మిస్తే విశాఖ వైపు ప్రయాణించే వారికి, విజయవాడ స్టేషన్ వచ్చే వారికి వీలుగా ఉంటుంది. అక్కడ ప్లాట్ ఫాం ఏర్పాటు చేసినా ప్రధాన రైల్వే స్టేషన్ మీద ఒత్తిడి తగ్గుతుంది. నగర ప్రజా ప్రతినిధులు దీనిపై దృష్టి పెట్టాలి. మొదటి వృత్తం రైల్వే జంక్షన్, రెండోది గ్రాండ్ ట్రంక్ మార్గంలో విశాఖ వైపు వెళ్ళే బల్బ్ లైన్. అది అయోధ్య నగర్, న్యూ ఆర్ ఆర్ పేట మధ్య తిరిగి ప్రధాన రైల్వే లైన్ లో కలుస్తుంది.

బెంగాల్‌లో బాబ్రీమసీదునిర్మాణం కల్ల: హోంమంత్రి అమిత్‌షా

ఉత్తర 24 పరగణాలు(బెంగాల్), ఏప్రిల్ 22: పశ్చిమబెంగాల్ ముఖ్యమంత్రి మమతా బెనర్జీపై కేంద్ర హోం మంత్రి అమిత్‌షా మరోసారి ఘాటు విమర్శలు చేశారు. మమతా దీదీ ఎంత బలంగా కోరుకున్నా, ఎన్ని గట్టి ప్రయత్నాలు చేసినా బెంగాల్‌లో బాబ్రీ మసీదును బీజేపీ కట్టనీయదని స్పష్టం చేశారు. టీఎంసీ సిండికేట్ ముఠాలను బెంగాల్ నుంచి పారిపోయేలా చేస్తామన్నారు. బెంగాల్ అసెంబ్లీ ఎన్నికల తొలివిడత పోలింగ్ ఈనెల 23న జరుగనుండగా, రెండో విడత ప్రచారంలో భాగంగా నార్త్ 24 పరగణాల జిల్లాలోని దుమ్ దుమ్ ఉత్తర్ ఏరియాలో బుధవారంనాడు జరిగిన ర్యాలీలో అమిత్‌షా పాల్గొన్నారు. బెంగాల్ మొత్తం సిండికేట్లమయంగా మారింది. సిమెంట్, ఇసుక, ఇటుకలు ఏమి కావాలన్నా మీరు సిండికేట్లకు డబ్బులు చెల్లించాలి. డమ్‌డమ్ ప్రజలకు నేను ఒకటే చెప్పదలచుకున్నాను. ఈనెల 5వ తేదీ తర్వాత ఈ సిండికేట్ సభ్యులు తట్టాబుట్టా సద్దుకుని బెంగాల్ నుంచి పారిపోవడమో, వసలపోవడమో జరుగుతుందని అమిత్‌షా అన్నారు. హుమయూన్ కబీర్ పేరుతో బాబ్రీ మసీదు నిర్మించాలని మమతాబెనర్జీ కోరుకుంటున్నారని అమిత్‌షా విమర్శించారు. ఎవరూ ఆందోళన చెందవద్దు. మమతా దీదీ ఎంత గట్టిగా కోరుకున్నప్పటికీ బెంగాల్‌లో బాబ్రీ మసీదు నిర్మాణాన్ని బీజేపీ అనుమతించే ప్రసక్తే లేదు అని అన్నారు. ఆర్‌జీ కర్ మెడికల్ కాలేజీ, దుర్గాపూర్ మెడికల్ కాలేజీ, సౌత్ కోల్‌కతా లా కాలేజీలో ఘటనలు చూస్తే రాష్ట్రంలో శంతిభద్రతలు ఎంత దయనీయంగా ఉన్నాయో అర్థమవుతుందన్నారు. రాత్రివేళల్లో మహిళల సంచారంపై మమతాబెనర్జీ చేసిన వ్యాఖ్యలు సిగ్గుచేటని విమర్శించారు. మే 5 తర్వాత ఆ పరిస్థితి ఉండదని, చిన్నారి ఆడపిల్లలు కూడా ధైర్యంగా స్కూటరుపై బయటకు వస్తే ఏ దుండగుడు అడ్డుకునే పరిస్థితి ఉండదని చెప్పారు. సోనార్ బంగ్లా కలను బీజేపీ సాకారం చేస్తుందని, బెంగాల్ సంస్కృతి, వారసత్వాన్ని తిరిగి సుసంపన్న చేస్తుందని అన్నారు. కాంగ్రెస్ ఖాతా కూడా తెరవదనికాంగ్రెస్ పార్టీ తమిళనాడు, పుదుచ్చేరిలో రెండంకెల స్థాయిలో కూడా సీట్లు తెచ్చుకోలేదని, బెంగాల్‌లో ఆ పార్టీ ఖాతా తెరిచే పరిస్థితి కూడా లేదని అమిత్‌షా

వాసుదేవరెడ్డి,ధనుంజయ రెడ్డి ప్రాసిక్యూషన్‌కు అనుమతి కోరిన సిట్
లిక్కరు స్కాం కేసు

విజయవాడ,ఏప్రిల్ 22,ప్రభాతవార్తప్రతినిధి: ఏపీ మద్యం కుంభకోణం కేసులో ఐఏఎస్ మాజీ అధికారి ధనుంజయ రెడ్డి, ఐఆర్‌టీఎస్ అధికారి వాసుదేవ రెడ్డిని ప్రాసిక్యూషన్‌కు చేసేందుకు అనుమతి ఇవ్వాలని కోరుతూ ఆయా విభాగాలకు సిట్ లేఖలు రాసింది. లిక్కర్ స్కామ్‌లో ఇప్పటికే వీరిరువురినీ సిట్ అధికారులు అరెస్ట్ చేయగా... ప్రస్తుతం బెయిల్‌పై విడుదలయ్యారు. దీంతో ధనుంజయ్ రెడ్డిని ప్రాసిక్యూషన్ చేసేందుకు డీఓపీటీకి, వాసుదేవ రెడ్డిని ప్రాసిక్యూషన్ చేసేందుకు సిట్ అధికారులు. ఐఆర్‌టీఎస్‌కు లేఖ రాశారుఅవినీతి నిరోధక చట్టంలోని పలు సెక్షన్లు కింద న్యాయవిచారణ జరపాలంటే సంబంధిత విభాగాల నుంచి అనుమతి అవసరమని సిట్ అధికారులు తెలిపారు.ఇరువురినీ ప్రాసిక్యూషన్ చేసేందుకు ఆయా విభాగాలకు అధికారులు లేఖలను పంపించారు. లిక్కర్ కుంభకోణంలో వాసుదేవరెడ్డి ఏ2గా, ధనుంజయ్ రెడ్డి ఏ 31 నిందితులుగా ఉన్నారు.

మూడేళ్లలో మళ్లీ వైకాపా ప్రభుత్వమే

>> గడిపారు. లింగాల మండలం ఇప్పట్ల గ్రామంలో ఇటీవల మరణించిన పార్టీ నాయ కుడు సుధాకర్ రెడ్డి కుటుంబాన్ని ఆయన స్వ యంగా పరామర్శించారు. కుటుంబ సభ్యులను ఓదార్చుతూ ధైర్యంగా ఉండండి.. మీ కుటుం బానికి పార్టీ ఎల్లప్పుడూ అండగా ఉంటుంది అంటూ భరోసా ఇచ్చారు. ఇప్పట్లకు బయలు దేరిన జగన్ మోహన్ రెడ్డికి దారి పొడవున చిన్నారులు మహిళలు పెద్ద ఎత్తున తరలి వచ్చి కాన్వాయ్ కి కోసం ఎదురు చూస్తున్న ప్రతి ఒక్క చోట ఆపి అక్కడ ఉన్న ప్రజల్ని ఆప్యాయంగా పలకరించారు. ఈ పర్యటన లో భాగంగా కడప-పార్నపల్లి రహదారిపై రాజారెడ్డి కాలనీకి చెందిన నిర్వాసితులు జగన్‌ను కలిసి తమ గోడును వినిపించారు. జాతీయ రహదారి నిర్మాణం కారణంగా తమ ఇళ్లు కోల్పోతు న్నామని, ప్రభుత్వం తగిన పరిహారం ఇవ్వడం లేదని వారు ఆవేదన వ్యక్తం చేశారు. తమకు న్యాయం చేయాలని విజ్ఞప్తి చేశారు.వారి సమస్యలను శ్రద్ధగా విన్న జగన్ మోహన్ రెడ్డి ప్రస్తుతం పోరాటం చేద్దాం అయిన న్యాయం జరగకపోతే మూడేళ్లలో మనం అధికారంలోకి వస్తాం అప్పుడైనా తప్పకుండా న్యాయం చేస్తాం అని స్పష్టం చేశారు. అవసరమైతే బాధితుల కోసం పోరాటం చేయడానికి కూడా సిద్ధమని తెలిపారు. ఇప్పట్ల గ్రామానికి చేరుకున్న జగన్, అక్కడి శివాలయంలో ప్రత్యేక పూజలు నిర్వహిం చారు. గ్రామంలో ఈ మధ్య మృతి చెందిన సుధాకర్ రెడ్డి ఇంటికి వెళ్ళి నివాళులు అర్పిం చారు. మీ కుటుంబానికి ఎల్లపుడు అవినాష్ రెడ్డి అండగా ఉంటాడు అని మీకు ఏ సమస్య వచ్చినా మీకు న్యాయం చేస్తాడు అని ఆధైర్య పడవద్దు ధైర్యంగా ఉండండి అని భరోసా ఇచ్చారు. అక్కడ నుంచి పులివెందులలోని క్యాంప్ కార్యాలయానికి చేరుకుని ప్రజాదర్బార్ నిర్వహించారు. పులివెందుల పర్యటనలో జగన్ ప్రజలతో నేరుగా మమేకమవుతూ, వారి సమస్య లను తెలుసు కోవడంపై దృష్టి సారించడం పార్టీ శ్రేణుల్లో ఉత్సాహాన్ని నింపింది. ప్రజల సమ స్యలపై స్పందిస్తూ, భవిష్యత్తులో న్యాయం చేస్తానన్న హామీతో ఆయన పర్యటన రాజకీయంగా కూడా ప్రాధాన్యం సంతరించుకుంది.

తెలుగుదేశం పార్టీ రాజకీయ చరిత్రలో నిలిచిపోయే ఆగస్టు సంక్షోభంలో ఆయన కీలక పాత్రధారి. అప్పట్లో ఎన్టీఆర్ వెన్నంటే ఉండి, ఆపై ఆయనకే వ్యతిరేకంగా వ్యవహరించారు.కాంగ్రెస్‌తో కలిసి ఎన్టీఆర్‌ను గద్దె దించారు.అయితే శాసనసభ్యుల మద్దతు కూడగట్టలేక పదవికి రాజీనామా చేసారు. 1935 జూన్ 23న గుంటూరులో జన్మించిన నాదెండ్ల భాస్కరరావు, ఉస్మానియా విశ్వవిద్యాల యం నుంచి న్యాయశాస్త్రంలో పట్టా పొందారు. వృత్తిరీత్యా న్యాయవాది అయిన ఆయన 1978లో విజయవాడ తూర్పు నియోజకవర్గం నుంచి తొలిసారి ఎమ్మెల్యేగా ఎన్నికై, మర్రి చెన్నారెడ్డి, అంజయ్య మంత్రివర్గాల్లో కీలక శాఖలను నిర్వహించారు. 1982లో నందమూరి తారక రామారావు ఖితెలుగుదేశం

తిరుమల సమాచారం



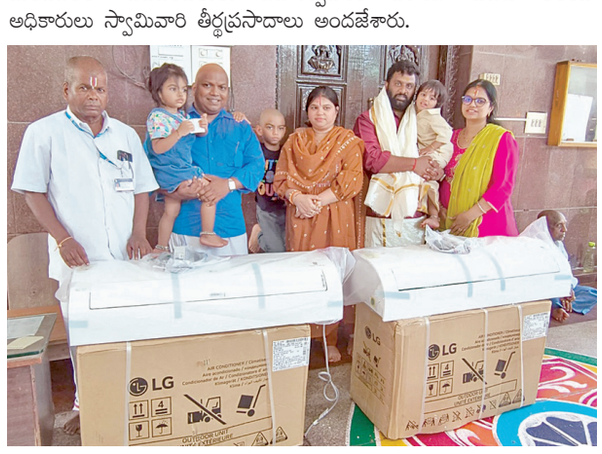
శ్రీవారి ఆలయంలో భాష్యకార్ల సాత్తుమొర

తిరుమల, ఏప్రిల్ 22 ప్రభాతవార్త ప్రతినిధి: శ్రీవారి ఆలయంలో బుధవారం భాష్యకార్ల సాత్తుమొర ఘనంగా జరిగింది. రామానుజులవారు జన్మించిన వైశాఖ మాస అరుద్ర నక్షత్రాన్ని పురస్కరించుకుని ప్రతి ఏటా భాష్యకార్ల సాత్తుమొర నిర్వహిస్తారు. ఈ సందర్భంగా ఉదయం భాష్యకార్ల నిలయ నాలుగు మాడ వీధుల్లో ఊరేగింపు నిర్వహించారు. ఆ తరువాత నడకదారిలోని భాష్యకార్ల సన్నిధిలో వైభవంగా అభిషేకం చేపట్టారు. సాయంత్రం సహస్రదీపాలంకార సేవ అనంతరం శ్రీదేవి భూదేవి సమేత మలయప్ప స్వామి ని ఒక తిరుచ్చిపై, భాష్యకార్లవారిని మరో తిరుచ్చిపై ఆలయ మాడ వీధుల్లో ఊరేగింపు నిర్వహించారు. ఆ తరువాత ఆలయంలో విమాన ప్రాకారం చుట్టూ ప్రదక్షి ణ చేశారు. రాత్రి భాష్యకార్లవారి సన్నిధిలో సాత్తుమొర నిర్వహిస్తారు. ప్రత్యేక ఆభరణాలతో సళ్లింపు చేపట్టారు. ఈ కార్యక్రమంలో పెద్దజీయర్‌స్వామి, చిన్నజీయర్‌స్వామి, ఆలయ పారుపత్తేదార్ హిమత్‌గిరి, ఆలయ పేష్కార్ రామకృష్ణ, అర్చకులు



శ్రీవారి సేవలో ప్రముఖులు

తిరుమల, ఏప్రిల్ 22 ప్రభాతవార్త ప్రతినిధి: కలియుగప్రత్యక్షదైవం శ్రీవేంకటేశ్వర స్వామిని బుధవారం ఉదయం పలువురు ప్రముఖులు దర్శించుకున్నారు. ఉదయం విఐపి బ్రేక్‌లో మలయాళం సినీ నటుడు దిలీప్, సినీ నటి కావ్య మాధవన్ కుటుంబం, కన్నడ నటి శరణ్యశెట్టి వేర్వేరుగా ఆలయంలోనికి చేరుకుని దేవదేవుని దర్శించుకుని ఆశీస్సులందుకున్నారు. రంగనాయకుల మండపంలో వేదపండితులు వేదాశీర్వచనం చేశారు. టిటిడి ఆలయ అధికారులు స్వామివారి తీర్థప్రసాదాలు అందజేశారు.



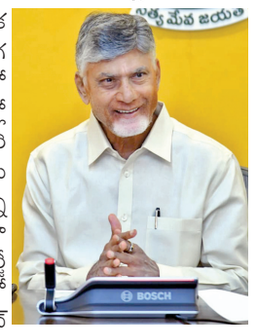
తిరుచానూరు పద్మావతి ఆలయానికి ఎసిలు బహూకరణ

తిరుమల, ఏప్రిల్ 22 ప్రభాతవార్త ప్రతినిధి: టిటిడి ఆధ్వర్యంలోని తిరుచానూరు పద్మావతి అమ్మవారి ఆలయానికి రూ. 78 వేలు విలువైన రెండు ఎయిర్ కండిషనర్ యంత్రాలను దాత అందించారు. హైదరాబాద్‌కు చెందిన భక్తులు పూజ కౌశిక్, స్వాతి కౌశిక్ బుధవారం ఉదయం ఈ ఎసిలను అందజేశారు. ఆలయ ఎఇఒ దేవరాజులుకు దాతలు అందజేశారు. వీటిని ఆలయ పరాకామణి విభాగంలో వినియోగించనున్నట్లు అధికారులు తెలిపారు.

ఉత్తరాంధ్రకు మరో భారీ ప్రాజెక్ట్

● రాంబిల్లిలో రెన్యువబుల్ విప్లవం ● రూ.5,400 కోట్ల పెట్టుబడులతో రెన్యూ ఎనర్జీ గ్లోబల్

● 2,100 మందికి ఉపాధి కల్పించేలా ఎనర్జీ ప్లాంట్ ● నేడు సిఎం చంద్రబాబు చేతుల మీదుగా శంకుస్థాపన



విజయవాడ ఏప్రిల్ 22 ప్రభాతవార్త ప్రతినిధి: పారిశ్రామిక రంగంలో అనకాపల్లి జిల్లా పేరు మరోసారి మార్మోగ నుంది. ఆర్సెలార్ మిట్టల్ స్టీల్ ప్లాంట్ శంకుస్థాపనతో జాతీయ, అంతర్జాతీయ స్థాయిలో పారిశ్రామిక వర్గాల్లో అనకాపల్లి జిల్లాపై జరిగిన చర్చ.. ఇప్పుడు మరోసారి ప్రస్తావనకు రానుంది. ప్రపంచ వ్యాప్తంగా అన్ని దేశాలు రెన్యూవబుల్ ఎనర్జీ ఉత్పత్తిపై ఫోకస్ పెడుతున్న క్రమంలో ఏపీలోని కూటమి ప్రభుత్వం ఆ రంగానికి హై ప్రయార్టీ ఇస్తోంది. దీంట్లో భాగంగా రాష్ట్రంలో క్లీన్ ఎనర్జీ ఉత్పత్తి సంస్థలకు పెద్దపీట వేస్తోంది. ఈ క్రమంలో రెన్యూవబుల్ రంగంలో భారీ పెట్టుబడులతో ఎనర్జీ ప్లాంట్ స్థాపించేందుకు ప్రముఖ రెన్యూ ఎనర్జ్ గ్లోబల్ సంస్థ ముందుకొచ్చింది. క్లీన్ ఎనర్జీ రంగంలోని ప్రధాన సంస్థల్లో ఒకటిగా ఉన్న రెన్యూ ఎనర్జీ గ్లోబల్ సంస్థ ఇప్పటికే దేశంలో 19.2 గిగావాట్ల సామర్థంతో వివిధ ప్రాంతాల్లో క్లీన్ ఎనర్జీ ప్లాంట్లను ఏర్పాటు చేసి ప్రముఖ స్థానంలో ఉంది. అనకాపల్లి జిల్లా రాంబిల్లిలో రెన్యూ ఎనర్జీ గ్లోబల్ సంస్థ 6 గిగా వాట్లకు పైగా ఉత్పత్తి సామర్థంతో క్లీన్ ఎనర్జీ ప్లాంట్ ఏర్పాటుకు ముందుకు వచ్చింది. దీంట్లో భాగంగా ఆ ప్లాంట్‌కు భూమి పూజ గురువారం జరగ నుంది. ముఖ్యమంత్రి చంద్రబాబు భూమి పూజ చేయ నున్నారు. మొత్తంగా రూ.5,400 కోట్ల పెట్టుబడులతో ఏర్పాటు చేయబోయే సంస్థకు భూమి పూజ చేపట్టడంతో అనకాపల్లి జిల్లా అభివృద్ధికి కీలక అడుగులు పడను న్నాయి. డీకార్బనైజేషన్ రంగంలో ముందంజలో ఉన్న ఈ సంస్థ.. సుమారు రూ.4,200 కోట్ల పెట్టుబడితో 6 గిగావాట్ల సామర్థం గల సోలార్ ఇంగాట్-వేఫర్ తయారీ యూనిట్‌ను ఏర్పాటు చేయబోతోంది. దీంతో పాటు మరో రూ.1,200 కోట్ల వ్యయంతో 125 మెగావాట్ల హైబ్రిడ్ క్యాప్టివ్ రెన్యూవబుల్ పవర్ ప్రాజెక్ట్‌ను నిర్మించనుంది. ఈ రెండు ప్రాజెక్టులు వచ్చే రెండేళ్లలో పూర్తి కానున్నాయి.

త్వరలో రాయలసీమలో మరో భారీ ప్లాంట్: రెన్యూ సంస్థ నిర్మించే సోలార్ ఇంగాట్-వేఫర్ తయారీ యూనిట్, హైబ్రిడ్ క్యాప్టివ్ రెన్యూవబుల్ పవర్ ప్రాజెక్టుల ద్వారా సుమారు 2,100 మందికి ఉపాధి అవకాశాలు కలగనున్నాయి. దీంతో స్థానిక యువతకు పెద్ద ఎత్తున ఉద్యోగాలు లభించనున్నాయి. రాష్ట్రంలో క్లీన్ ఎనర్జీని భారీ ఎత్తున ఉత్పత్తి చేయాలనే లక్ష్యంతో ముఖ్యమంత్రి చంద్రబాబు ముందుకెళ్తున్నారు. ఇంధన రంగం బలోపేతమైతే పారిశ్రామిక, వ్యవసాయ, సేవా రంగాలు వేగంగా వృద్ధి చెందుతాయని ప్రభుత్వం భావిస్తోంది. దీంతో ఏపీని రెన్యువబుల్ ఎనర్జీకి కేంద్రంగా నిలబెట్టడమే లక్ష్యంగా ముఖ్యమంత్రి అడుగులు వేస్తున్నారు. గతేడాది నవంబర్‌లో విశాఖపట్నంలో జరిగిన సీఐఐ పార్టనర్ సమ్మిట్‌కు హాజరైన రెన్యూ ఎనర్జీ గ్లోబల్ సంస్థ రాష్ట్రంలో దశలవారీగా రూ.82,000 కోట్ల పెట్టుబడులు పెడతామని ప్రకటించింది. దీంట్లో భాగంగా అనకాపల్లి జిల్లా రాంబిల్లిలో ఎనర్జీ ప్లాంట్ ఏర్పాటుకు పనులను ప్రారంభించనుండగా త్వరలోనే సుమారుగా రూ. 22,000 కోట్లతో దేశంలోనే అతిపెద్ద హైబ్రిడ్ రిన్యూవబుల్ ఎనర్జీ ప్రాజెక్టులలో ఒకదాన్ని అనంతపురం జిల్లాలో ఏర్పాటు చేసేందుకు ఆ సంస్థ ప్రక్రియ చేపట్టనుంది. 201419 మధ్య కాలంలో తెలుగుదేశం ప్రభుత్వం ఉన్నప్పుడే 2015లో కళ్యాణదుర్గంలో విండ్ ప్రాజెక్ట్‌తో రాష్ట్రంలోకి రెన్యూ ఎనర్జీ గ్లోబల్ సంస్థ అడుగుపెట్టింది. 717 మెగావాట్ల విండ్, 60 మెగావాట్ల సోలార్ ఎనర్జీ సామర్థంతో ఏపీలోని రెన్యూ ఎనర్జీ గ్లోబల్ ప్లాంట్లు ఇప్పటికే పని చేస్తున్నాయి.

ఉత్తరాంధ్రలో అభివృద్ధి జోరు... పెట్టుబడుల హోరు: కూటమి ప్రభుత్వం వచ్చాక ఉత్తరాంధ్రకు పరిశ్రమలు క్యూ కడుతున్నాయి. ఇప్పటికే ఆర్సెలార్ మిట్టల్, కాగ్నిజెంట్‌కు వంటి ప్రముఖ సంస్థలకు శంకుస్థాపన చేసి నిర్మాణ పనులు ప్రారంభమయ్యాయి. టీసీఎస్ ఇప్పటికే కార్యకలాపాలను ప్రారంభించింది. ఈ నెలలో అతిపెద్ద అంతర్జాతీయ పెట్టుబడి గూగుల్ సంస్థకు శంకుస్థాపన చేయనున్నారు. సాఫ్ట్ వేర్, ఎనర్జీ, స్టీల్, మెడ్ టెక్, ఫార్మా వంటి రంగాల్లో ఉత్తరాంధ్ర ప్రాంతం భారీగా పెట్టుబడులను ఆకర్షిస్తోంది. అలాగే భోగాపురం ఎయిర్ పోర్టు త్వరలో అందుబాటులోకి రానుంది. మరోవైపు పర్యాటకంగా ఆధ్యాత్మికంగా కూడా ఉత్తరాంధ్రలో అభివృద్ధి పెద్ద ఎత్తున చోటు చేసుకుంటోంది.

ముఖ్యమంత్రి పర్యటన వివరాలు: గురువారం ఉదయం 09.30 గంటలకు ముఖ్యమంత్రి చంద్రబాబు నాయుడు అమరావతి నుంచి జెడ్.చింతువకు బయలుదేరి వెళతారు. 11.10 గంటలకు రెన్యూ గ్లోబల్ ఎనర్జీ సంస్థ శంకుస్థాపనలో కార్యక్రమంలో పాల్గొంటారు. కార్యక్ర మాన్ని ముగించుకుని మధ్యాహ్నం 02.35 గంటలకు అమరావతి చేరుకుంటారు.

నాదెండ్ల భాస్కరరావు మృతి రాష్ట్రానికి తీరని లోటు

● వైసిపి అధినేత జగన్ సంతాపం



విజయవాడ, ఏప్రిల్ 22 ప్రభాతవార్త ప్రతినిధి: మాజీ సీఎం నాదెండ్ల భాస్కరరావు మృతి పట్ల సంతాపం వైసిపి అధినేత జగన్ సంతాపం వ్యక్తం చేసారు. ఏపీ రాజకీయాల్లో నాదెండ్లది విశిష్ట స్థానమని కితాబు ఇచ్చారు. ఆయన రాజకీయ అనుభవం తరతరాలకు ఆదర్శమని వ్యాఖ్యానించారు. ఉమ్మడి ఆంధ్రప్రదేశ్ మాజీ ముఖ్యమంత్రి నాదెండ్ల భాస్కరరావు కన్ను మూసారు. కొంత కాలం నుంచి వృద్ధాప్య సమస్యలతో బాధపడుతున్న ఆయన హైదరా బాద్‌లోని కాంటినెంటల్ ఆసుపత్రిలో చికిత్స పొందుతూ కన్నుమూశారు. ఆయన మృతి పట్ల రాజకీయ ప్రముఖులు సంతాపం వ్యక్తం చేస్తున్నారు. వైసీపీ అధినేత జగన్ ఎక్స్ వేదికగా స్పందిస్తూ నాదెండ్ల భాస్కరరావు మృతి పట్ల సంతాపం వ్యక్తం చేశారు. ఆయన కుటుంబ సభ్యులకు సానుభూతిని తెలిపారు. ఏపీ రాజకీయాల్లో నాదెండ్ల భాస్కరరావు విశిష్ట స్థానం సంపాదించారని అన్నారు. ప్రజాసేవలో ఆయన నిబద్ధత, రాజకీయ అనుభవం తరతరా లకు ఆదర్శమని, ఆయన మరణం రాష్ట్రానికి తీరని లోటు అని ఆవేదన వ్యక్తం చేశారు.

వేగవంతంగా అమరావతి పనులు

● రాష్ట్ర ప్రభుత్వం కీలక నిర్ణయం ● ఖనిజాల తవ్వకం, సరఫరా కోసం

దరఖాస్తు చేసిన వారం రోజుల్లోనే అన్ని రకాల అనుమతులు



విజయవాడ, ఏప్రిల్ 22 ప్రభాతవార్త ప్రతినిధి: రాజధాని అమరావతి పనులు వేగవంతంగా పూర్తి చేయించడానికి ప్రభుత్వం కీలక నిర్ణయం తీసుకుంది. నిర్మాణాల కోసం ఉపయోగించే ఇసుక, కంకర, ఎర్రమట్టి తదితర ఖనిజాల సరఫరాకు పాలనాపరమైన అనుమతులు వేగంగా అందించాలని సర్కారు ఆదేశాలు జారీ చేసింది. నిర్మాణ సంస్థలు ఆ ఖనిజాల తవ్వకం, సరఫరా కోసం దరఖాస్తుచేసిన తర్వాత గరిష్ఠంగా వారం రోజుల్లోనే అన్ని రకాల అనుమతులు ఇచ్చేలా నిబంధనలను సులభతరం చేస్తూ గనుల శాఖ ముఖ్యకార్యదర్శి ముఖేశ్‌కుమార్ మీనా ఉత్తర్వులు (జీఓ 84) జారీ చేశారు. గతంలో అంటే 2016-17లో ఖనిజాల అనుమతుల కోసం నిర్దేశించిన గడువు చాలా ఎక్కువగా ఉంది. ఇప్పటికీ ఆ ఉత్తర్వులే అమల్లో ఉండటం వల్ల అమరావతి నిర్మాణంలో పాలుపంచుకొంటున్న కంపెనీలు ఇసుక, కంకర, ఎర్రమట్టి తదితర వాటి కోసం దరఖాస్తు చేసుకుంటే అన్నిరకాల అనుమతులు, ఎన్ఓసిలు ఇవ్వడానికి కనీసం మూడు నుంచి ఐదు నెలల సమయం పడుతోంది. దీంతో సకాలంలో మెటీరియల్ అందక నిర్మాణ పనులు ఆలస్యం అవుతున్నాయి. దీన్ని గుర్తించి ప్రభుత్వం దిద్దుబాటు చర్యలు చేపట్టింది. రాజధాని నిర్మాణ ప్రాజెక్టుల్లో భాగస్వామ్యమైన కంపెనీలు ఖనిజాల అనుమతుల కోసం దరఖాస్తు చేస్తే వారం రోజుల్లోపు నిర్ణయం తీసుకోవాలని ముఖ్యమంత్రి చంద్రబాబు పలు సందర్భాల్లో అధికారులకు సూచించారు. ఎర్రమట్టి, రోడ్‌మెటల్, ఇసుక, ఇతర ఖనిజాల తవ్వకం, రవాణా కోరుతూ నిర్మాణ సంస్థల నుంచి వచ్చే దరఖాస్తులను కనీసం 15 రోజుల్లోగా జిల్లా గనుల సహాయక అధికారి పరిశీలించే గడువు ఉండేది. దాన్ని 2 రోజులకే కుదించారు. మైనింగ్ దరఖాస్తు రాగానే, అది ఏ ప్రాంతం పరిధిలోకి వస్తుందో చూసి సంబంధిత తహశీల్దార్‌కు ఒక్క రోజులోనే పంపించాలి. నిరభ్యంతర పత్రం జారీకి అవసరమైన నివేదికను తహశీల్దార్ కేవలం3రోజుల్లోనే గనుల శాఖకు పంపించాలి. ఇంతకు ముందు 20 రోజుల గడువు ఉండేది. మైనింగ్ దరఖాస్తుపై సర్వే, తనిఖీ నివేదికను 3రోజుల్లో, డీఎంజీఓస్థాయిలో ప్రాసెసింగ్‌కు మరో మూడు రోజుల గడువు ఇచ్చారు. జిల్లా ఎడి, డిడి నుంచి వచ్చిన ప్రతిపాదనలను పరిశీలించి 3 రోజుల్లోనే మైనింగ్‌కు సిఫారసు చేయాలి. ఆ తర్వాత మైనింగ్‌ప్లాన్‌ను వారం రోజుల్లోనే ఆమోదించాలి. ఇక రాష్ట్ర స్థాయిలో ఇచ్చే ఎన్ఓసీని 5 రోజుల్లో, మైనింగ్ ఆర్డర్‌ను 2 రోజుల్లోనే ఇవ్వాలని ప్రభుత్వం కొత్త గడువు నిర్దేశించింది. అంటే, ఏ స్థాయిలోనైనా దరఖాస్తులు వారం రోజుల్లోపే పూర్తి కావాలి. మండల, జిల్లా స్థాయిలో గరిష్ఠంగా మూడు రోజులకు మించి దరఖాస్తును అట్టిపెట్టుకోవద్దని ప్రభుత్వం స్పష్టం చేసింది. ఈ దిశగా గనుల శాఖ డైరెక్టర్ వెంటనే చర్యలు తీసుకోవాలని ప్రభుత్వం ఆదేశించింది. 2016-17లో ఖనిజాల అనుమతుల కోసం నిర్దేశించిన గడువు చాలా ఎక్కువగా ఉంది. ఇప్పటికీ ఆ ఉత్తర్వులే అమల్లో ఉండటం వల్ల అమరావతి నిర్మాణంలో పాలుపంచుకొంటున్న కంపెనీలు ఇసుక, కంకర, ఎర్రమట్టి తదితర వాటి కోసం దరఖాస్తు చేసుకుంటే అన్నిరకాల అనుమతులు, ఎన్ఓసీలు ఇవ్వడానికి కనీసం మూడు నుంచి ఐదు నెలల సమయం పడుతోంది. దీంతో సకాలంలో మెటీరియల్ అందక నిర్మాణ పనులు ఆలస్యం అవుతున్నాయి. దీన్ని గుర్తించి ప్రభుత్వం దిద్దుబాటు చర్యలు చేపట్టింది. రాజధాని నిర్మాణ ప్రాజెక్టుల్లో భాగస్వామ్యమైన కంపెనీలు ఖనిజాల అనుమతుల కోసం దరఖాస్తు చేస్తే వారం రోజుల్లోపు నిర్ణయం తీసుకోవాలని ముఖ్యమంత్రి చంద్రబాబు పలు సందర్భాల్లో అధికారులకు సూచించారు. ఈ నేపథ్యంలో ముఖేశ్‌కుమార్ మీనా రాజధాని నిర్మాణ పనులు చేస్తున్న కంపెనీల ప్రతినిధులతో మాట్లాడి పలు అంశాలపై చర్చించారు. ఇందులో ఖనిజాల తవ్వకం, రవాణా అనుమ తుల్లో నెలకొంటున్న జాప్యాన్ని నివారించాలని కోరారు. అనుమతులను సులభతరం చేసే అంశంపై గనుల శాఖ డైరెక్టర్ చంద్రశేఖర్ ఇచ్చిన ప్రతిపాదనలను పరిశీలించి నూతన విధివిధానాలు రూపొందించారు.



పోలవరం గరిష్ఠ ఎత్తు 45.72 మీటర్లు

● 194.60 టిఎంసిల నీటి నిల్వ సామర్థ్యం

● పిపిఎ అధికారిక ప్రకటన

విజయవాడ, ఏప్రిల్ 22 ప్రభాతవార్త ప్రతినిధి: ఎపి జీవనాడిగా భావిస్తున్న పోలవరం ప్రాజెక్టు ఎత్తు విషయంలో నెలకొన్న అనుమానాలకు తెరపడింది. ప్రాజెక్టును నిర్దేశిత పూర్తిస్థాయి ఎత్తయిన 45.72 మీటర్ల వద్దే నిర్మించనున్నట్లు పోలవరం ప్రాజెక్టు అథారిటీ (పిపిఎ) అధికారికంగా స్పష్టం చేసింది. దీంతో ప్రాజెక్టులో 194.60 టిఎంసిల నీటిని నిల్వ చేసేందుకు మార్గం సుగమమైంది. పిపిఎ తన అధికారిక వెబ్‌సైట్‌లో ఈ వివరాలను పొందుపరచడంతో ప్రాజెక్టు భవిష్యత్తుపై స్పష్టత వచ్చింది. ఇటీవల కేంద్ర జలశక్తి శాఖ కార్యదర్శి విఎల్ కాంతారావు ప్రాజెక్టును సందర్శించిన తర్వాత ఈ కీలక పరిణామం చోటుచేసుకుంది. ఆయన పర్యటనకు ముందు, ప్రాజెక్టును తొలి దశలో 41.15 మీటర్లకే పరిమితం చేస్తారన్న సమాచారం పిపిఎ వెబ్‌సైట్‌లో ఉండేది. అయితే, కాంతారావు పర్యటన అనంతరం ఆ వివరాలను సవరించి, గరిష్ఠ నీటిమట్టం వివరాలను చేర్చారు. ప్రాజెక్టు రెండో దశకు అవసరమైన అటవీ, పర్యావరణ అనుమతులు, భూసేకరణ, పునరావాసం వంటి అంశాలను కేంద్ర ప్రభుత్వమే పర్యవేక్షి స్తుందని ఆయన హామీ ఇచ్చారు. ఈ హామీతో రెండో దశ పనులకు కేంద్రం సిద్ధమవుతోందన్న సంకేతాలు స్పష్టంగా కనిపిస్తున్నాయి. మరోవైపు, ప్రాజెక్టు తొలిదశ పనులను వచ్చే ఏడాది జూన్ నాటికి పూర్తిచేయాలని జల వనరుల శాఖ లక్ష్యంగా పెట్టుకుంది. ఇప్పటికే స్పిల్‌వే నిర్మాణం పూర్తవగా, ఎర్త్ కమ్ రాక్ ఫిల్ డ్యాం పనులు వేగంగా సాగుతున్నాయి. ప్రాజెక్టు పూర్తయితే 10.13 లక్షల ఎకరాల ఆయకట్టు స్థిరీకరణతో పాటు, కృష్ణా బేసిన్‌కు 80 టిఎంసిల నీటి తరలింపు, తాగునీరు, 960 మెగావాట్ల విద్యుదుత్పత్తి వంటి ప్రయోజనాలు చేకూరనున్నాయి. అయితే, రెండో దశ పనులు ప్రభుత్వానికి పెద్ద సవాలుగా మారనున్నాయి. రెండో దశ కోసం సుమారు 86,000 నిర్వాసిత కుటుంబాలను తరలించాల్సి ఉండగా, భూసేకరణ, పునరావాసానికి రూ.28,561 కోట్లకు పైగా ఖర్చవుతుందని

పిఏసి 1 సముదాయం... ఆస్థాన మండపాల ఆధునీకరణ

● శ్రీవారి సేవకు వైద్యులు, ఇంజనీర్లు, ఉపాధ్యాయులు, సాఫ్ట్‌వేర్ నిపుణులు

● టిటిడి ఇఒ రవిచంద్ర



తిరుమల, ఏప్రిల్ 22 ప్రభాతవార్త ప్రతినిధి: తిరుమలలో పాతబడిన యాత్రికుల వసతి సముదాయం-1తోబాటు ఆలయానికి ఎదురుగా ఉన్న ఆస్థానమండపం భవనాల ఆధునీకరణకు చర్యలు తీసుకోవాలని టిటిడి ఇఒ ముద్దాడ రవిచంద్ర అధికారులకు ఆదేశాలిచ్చారు. ఇందుకు అవసరమైన ప్రణాళికలు సిద్ధంచేయాలని అన్నారు. భక్తుల నుండి అభిప్రాయాలు సేకరించి, వాటి ఆధారంగా సేవలను మరింత మెరుగుపరచాలని ఇఒ సూచించారు. అన్ని ఆలయాల్లో క్యూఆర్ కోడ్ ద్వారా అభిప్రాయ సేకరణ చేపట్టాలని తెలిపారు. టిటిడి పరిపాలన భవనంలో బుధవారం మధ్యాహ్నం టిటిడి అదనపు ఇఒ చిరుమామిళ్ళ వెంకయ్యచౌదరి, జెఇఒలు వి.వీరబ్రహ్మం, డాక్టర్ ఎ.శరత్, సివిఎస్ఒ కెవి మురళీకృష్ణ, సిపిఆర్ఒ డాక్టర్ తలారి రవితో కలసి సమీక్షా సమావేశం నిర్వహించారు. శ్రీవారి దర్శనార్థం విచ్చేసే భక్తులకు తిరుమల, తిరుపతిలో మరింత మెరుగైన వసతి సదుపాయాలు కల్పించాలని ఇఒ రవిచంద్ర సూచించారు. ప్రస్తుత వసతి సదుపాయాలు సరిపోవడం లేదని, వాటిని విస్తరించేందుకు సమగ్ర అధ్యయనం చేసి నివేదిక ఇవ్వాలని తెలిపారు. ముఖ్యంగా తిరుపతిలో వసతి సదుపాయాల పెంపుపై ప్రత్యేక దృష్టి పెట్టాలని సూచించారు. వేసవి తీవ్రతను దృష్టిలో ఉంచుకుని తిరుమలలో మాడవీధులు, ఆలయ పరిసరాలు, ముఖ్య ప్రదేశాల్లో నిరంతరం నీటి పిచికారీ చేయాలని ఆదేశించారు. తిరుమలలో నెయ్యి నిల్వ ట్యాంకులు, ముడి సరుకుల గోదాముల సామర్థ్యాన్ని పెంచేందుకు కొత్త గోదాములు నిర్మించాలని, పెండింగ్ వ్యర్థాలను త్వరగా తొలగించేందుకు చర్యలు తీసుకోవాలని ఆదేశించారు. శ్రీవారి సేవ వ్యవస్థను మరింత బలోపేతం చేసి, ఇతర ఆలయాలకు విస్తరించేలా చర్యలు తీసుకోవాలని సిపిఆర్ఒ డాక్టర్ రవికి సూచనలు చేశారు. భవిష్యత్తులో వైద్యులు, ఇంజనీర్లు, ఉపాధ్యాయులు, సాఫ్ట్‌వేర్ నిపుణుల సేవలను వినియోగించుకునేందుకు ప్రత్యేక ప్రణాళిక రూపొందించాలని చెప్పారు. ఇంకా టిటిడి కళ్యాణ మండపాల నిర్వహణ, ఎస్‌విబిసి, స్విమ్స్, ఎఫ్ఎంఎస్, వసతి గృహాలు, ఎస్ఎస్‌డి, ఎస్ఇడి, శ్రీవాణి దర్శనం టికెట్ల జారీ తదితర అంశాలపై లోతుగా చర్చించారు. ఈ సమావేశంలో టిటిడి సిఇ సత్యనారాయణ, అదనపు ఎఫ్.ఎ.సి.ఎ.ఒ రవిప్రసాద్, ఇంఛార్జి న్యాయాధికారి వెంకట సుబ్బానాయుడు పాల్గొన్నారు.

ఇళ్ల నిర్మాణదారులకు ఊరట విఎల్‌టిపై 50శాతం రాయితీ

విజయవాడ, ఏప్రిల్ 22 ప్రభాతవార్త ప్రతినిధి: ఇళ్లు, భవనాలు నిర్మించు కోవాలనుకునే వారికి రాష్ట్ర ప్రభుత్వం శుభవార్త అందించింది. నిర్మాణ సమయంలో ఖాళీ స్థలాలపై విధించే పన్ను (వేకెంట్ ల్యాండ్ ట్యాక్స్: విఎల్‌టి)ను 50శాతం తగ్గిస్తూ పురపాలక, పట్టణాభివృద్ధి శాఖ అధికారికంగా ఉత్తర్వులు జారీ చేసింది. రాష్ట్రవ్యాప్తంగా ఉన్న నగరాలు, పట్టణాలు, నగర పంచాయతీల పరిధిలో అనుమతి పొందిన అన్ని నిర్మాణాలకు ఈ తగ్గింపు వర్తిస్తుందని ప్రభుత్వం స్పష్టం చేసింది. ఈ నిర్ణయంతో ఏటా ప్రజలపై పడే రూ.30 కోట్ల ఆర్థిక భారం తగ్గనుంది. ఇళ్ల లేదా వాణిజ్య భవనాలు నిర్మించడానికి అన్ని రకాల అనుమతులు తీసుకున్నప్పటికీ, నిర్మాణ కాలంలో అధికారులు మళ్లీ ఖాళీ స్థలం పన్ను విధించడం ప్రజలకు భారంగా మారింది. ఈ నేపథ్యంలో ప్రజలతో పాటు రియల్ ఎస్టేట్ వర్గాల నుంచి వచ్చిన విజ్ఞప్తులను పరిగణనలోకి తీసుకున్న ప్రభుత్వం, ఈ పన్నును సగానికి తగ్గించాలని నిర్ణయించింది. తాజా ఉత్తర్వుల ప్రకారం భవన నిర్మాణానికి అనుమతి పొందిన రోజు నుంచి ఆక్యుపెన్సీ సర్టిఫికెట్ జారీ చేసే వరకు లేదా అనుమతి గడువు ముగిసే వరకు (వీటిలో ఏది ముందైతే అది) ఈ 50 శాతం పన్ను తగ్గింపు వర్తిస్తుంది. అయితే, ఎలాంటి అనుమతులు లేకుండా చేపట్టే అక్రమ నిర్మాణాలకు ఈ తగ్గింపు వర్తించదని ప్రభుత్వం స్పష్టం చేసింది. ఈ పన్ను తగ్గింపునకు సంబంధించిన చట్ట సవరణ బిల్లును ప్రభుత్వం అసెంబ్లీ బడ్జెట్ సమావేశాల్లోనే ఆమోదించింది. దానికి అనుగుణంగా ఇప్పుడు అధికారిక జీవోను విడుదల చేసింది. వాస్తవానికి వీఎల్‌టీ ద్వారా పట్టణ స్థానిక సంస్థలకు ఏటా సుమారు రూ.60 కోట్ల ఆదాయం సమకూరేది. తాజా తగ్గింపుతో ఈ ఆదాయం రూ.30 కోట్లకు పరిమితం కానుంది.

మూడేళ్ల కిందటి నోటిఫికేషన్‌పై ప్రేమెందుకో!?

● వైసిపి నేతల ధోరణితో టిటిడి బోర్డు రాజీపడిందా!? ● టిటిడిలో ఇంజనీరింగ్ పోస్టుల భర్తీపై వీడని అనుమానాలు ● సిఎం జోక్యం చేసుకోవాలని అభ్యర్థనలు

తిరుమల, ఏప్రిల్ 22 ప్రభాతవార్త ప్రతినిధి: ప్రపంచ ప్రఖ్యాతి గాంచిన హిందూ ధార్మికసంస్థ తిరుమల తిరుపతి దేవస్థానంలో ఎప్పటికప్పుడు కొత్త పంథాలో ఆలోచనలు ఉండాలని, వినూత్న విధానాలు అమలుకావాలని పదేపదే ముఖ్యమంత్రి చంద్రబాబు హితోక్తులు టిటిడి అధికారులకు చెవికెక్కడంలేదనే విమర్శలు వెల్లువెత్తు తున్నాయి. ప్రభుత్వాలు మారినపుడు నియామకమైన అధికారులు భక్తులకు మెరుగైన సేవలు,సౌకర్యాలు కల్పించేందుకు వినూత్నంగా ఉండాలని గతంలో సిఎం హెచ్చరించారు. అయినా టిటిడి అధికారుల్లో మాత్రం అలాంటివేమీ కనిపించడంలేదనే తెలుస్తోంది. ఎప్పుడో మూడు సంవత్సరాల క్రిందట 2023 నవంబర్ 23న టిటిడిలో ఇంజనీరింగ్ పోస్టులు, సాంకేతిక పరిజ్ఞానం కలిగిన 56 టెక్నికల్ ఉద్యోగాలకు టిటిడి నోటిఫికేషన్ వెలువడించింది. ఇందులో 17 అసిస్టెంట్ ఎగ్జిక్యూటివ్ ఇంజనీర్, 10 అసిస్టెంట్ ఇంజినీర్, 19 అసిస్టెంట్ టెక్నికల్ ఆఫీసర్ పోస్టులు భర్తీ చేస్తున్నట్లు పేర్కొన్నారు. అప్పటి వైసిపి ప్రభుత్వం, వైసిపి టిటిడి బోర్డు ఛైర్మన్ భూమన కరుణాకర్‌రెడ్డి హయాంలో టిటిడి-99021(31), /33/ 2023- ఆర్ఇసిటిఎస్ ఎస్ఇసి-టిటిడి జిఒతో ఎలక్ట్రికల్ విభాగంలో హిందువులైన అభ్యర్థులతో నాలుగు ఎఇఇ పోస్టులు, 46 ఎఇఒ, టెక్నికల్ అసిస్టెంట్ల భర్తీకి నోటిఫికేషన్ విడుదల చేశారు. అప్పట్లో ఈ పోస్టుల భర్తీలో ఏకంగా ఓ కాంట్రాక్టర్ తనదైన శైలిలో అభ్యర్థుల నుండి బేరం మాట్లాడుకుని రూ.50లక్షల వరకు నిర్ణయించి అమ్ముకోవ డానికి సిద్ధమయ్యారనే ఆరోపణలు వినిపించాయి. దీంతో అప్పటి టిటిడి ఇఒ ఏవి ధర్మారెడ్డి ఈ ఉద్యోగాల భర్తీని నిలుపుదల చేశారు. ఆ తరువాత 2024 మేలో రాష్ట్రంలో ప్రభుత్వం మారడంతో టిడిపి నేతృత్వంలో కూటమి ప్రభుత్వం కొలువుదీరింది. అప్పటి నుండి గత మూడేళ్ళుగా ఇంజనీరింగ్ పోస్టుల భర్తీ నోటిఫికేషన్ చెత్తబుట్టలో చేరింది. ఇదే సందర్భంలో గత ఏడాది నవంబర్‌లో "దయల్ యువర్ ఇఒ" కార్యక్రమంలో కొందరు ఇంజనీరింగ్ అభ్యర్థులు పోస్టుల భర్తీగురించి అడిగారు. దీనిపై అప్పటి ఇఒ సింఘాల్ కూడా తమ అధికారులతో చర్చించి వివరాలు తెలియజేస్తామన్నారు. ఇలా పుణ్య కాలం గడచిపోవడంతో ఇప్పుడు మళ్ళీ 2023 నోటిఎ కేషన్‌తోనే ఆ ఎఇఇ పోస్టుల భర్తీకి, టెక్నికల్ అధికారులు, ఎఇల పోస్టుల భర్తీకి ప్రస్తుత టిటిడి బోర్డు, ఇఒ, అదనపు ఇఒ కూడా సుముఖంగానే ఉన్నారనే వ్యాఖ్యలు వినిపిస్తున్నాయి. ఇప్పటికే ఆ నోటిఫికేషన్‌కు గడువు ముగియడం, 2023లో తయారుచేసిన ప్రశ్నాపత్రం కూడా లీకైందనేది టిటిడిలో పెద్ద దుమారంగా మారింది. ఈ సమయంలో పాత నోటిఫికేషన్‌తోనే ఓ కాంట్రాక్టర్ ఒత్తిడి మేరకు ఓ అధికారి తెరవెనుక రాజకీయంతో వై

వార్త

అనుభవించడం కంటే అనుభవం కోసం ఎదురు చూడటంలోనే మనిషి జీవితం ఎక్కువ కాలం గడిచిపోతుంది.

-వోల్టేర్

ఎంతకాలమీ ప్రతిష్టంభన?

పశ్చిమాసియా యుద్ధానికి 'కాల్పుల విరమణ' గడువు బుధవారంతో ముగియనుండగా 'ఇక సమయం లేదు మిత్రమా! అమీ తుమీ' తేల్చుకోండని శ్వేత సౌధాధినేత ట్రంప్ అల్టిమేటమ్ జారీ చేశారు. అయినా కాస్త తగ్గి మరోసారి గడువు పెంచారు. హర్మూజ్ జల సంధిని అష్ట దిగ్బంధనం చేయగలిగామని చెప్పుకుంటున్న అమెరికా ఇరాన్‌ను భయపెట్టగలిగిందేమీ లేదు. అమెరికా, ఇరాన్ రెండో దఫా చర్చలపై సందిగ్ధత తొలగినా కొంత కాలం ఉత్కంఠ తప్పదు. అవసరమైతే ఇస్లామాబాద్‌లో జరిగే చర్చలకు తానే స్వయంగా హాజరవుతానని ట్రంప్ చెబుతున్నారు. ఇరుపక్షాల మధ్య 'గొంతెమ్మ కోరికొలకు పరిష్కార మార్గాలు, వాటికి ప్రత్యామ్నాయాలు కరువైన పరిస్థితుల్లో ఎవరు చర్చల్లో దిగినా మరింత ప్రతిష్టంభనే తప్ప ఏమీ ఉండదు. అమెరికా ఒక్క అడుగు వెనక్కి వేయదు. ఇరాన్ 'రాజీ' పడదు. పైగా కీలక సమయంలో మొండికేస్తోంది. మళ్లీ మళ్లీ చర్చలంటే తమకిష్టం లేదని చర్చలు ఫలవంతమవ్వాలని చిత్తశుద్ధి ఉంటేనే ఆలోచిస్తామంటోంది ఇరాన్. ఈసారి కూడా ఒప్పందం కుదరక పోతే ఇక బాంబుల దాడి తప్పదంటోన్న ట్రంప్ ఇరాన్‌తో మళ్లీ కఠినవైఖరితోనే ఉన్నారు. తాజాగా హర్మూజ్ జల సంధిని అంతర్జాతీయ ప్రయోజనాల రీత్యా తెరిచే ఉంచాలని చైనా అధినేత జిన్‌పింగ్ ఇరాన్‌కు హితవు చెబుతున్నారు. అడుగుఅడుగుకీ ఆటంకాలు తెచ్చిపెడుతున్న ట్రంప్ వాచాలతను ఎవరూ కట్టడి చేయలేకపోవడం విచారకరం. ఇరాన్‌లో 8 మంది మహిళలను ఉరికంబమెక్కిస్తున్న తరుణంలో ట్రంప్ వారిని ఉరితీయకుండా ఉండటం తమకు, తమతో చర్చలకు సుహృద్భావ వాతావరణం కల్పించినట్లవుతుందని ఇరాన్‌కు సందేశం పంపారు. అమెరికా, ఇరాన్‌ల మధ్య 'హర్మూజ్' చిచ్చు ఇంకా ఆగలేదు. హర్మూజ్ జలసంధి దిగ్బంధంలో అమెరికా తమ కార్గోనౌకపై దాడి చేసి స్వాధీనం చేసుకొన్నామన్న ప్రకటనతో ఇరాన్ దాదాపు తల్లడిల్లిపోయింది. ఇరాన్ తన శాంతిచర్చల బృందాన్ని ఇస్లామాబాద్‌కు పంపబోమని తెగేసి చెప్పింది. ఇప్పటికే అమెరికా ఇరాన్‌ల మధ్య శాంతి ఒప్పందం సర్వత్రా మంచిదని కొన్ని దేశాలు తమకు సానుకూలంగా స్పందించే దేశాలకు హితవు చెప్పడం ప్రారంభించాయి. హిందూ మహాసముద్రంలో ఇరాన్ నౌకను అమెరికా తమ ఆధీనంలోకి తీసుకోవడం ఇరాన్‌కు రుచించడం లేదు. ఇవన్నీ ప్రతిష్టంభన పరిస్థితుల్లోకి నెట్టివేసాయంటోంది ఇరాన్. అందుకే ఈ సారి గడవుకు పాక్ అభ్యర్థించింది. ఇండోనేషియా, శ్రీలంక మధ్యన హిందూ మహాసముద్ర జలాల్లో అమెరికా స్వాధీనం చేసుకున్న ఇరాన్ నౌక ఎంటీ టిఫానీ నౌకను ఇంతదాక ఇరాన్‌కు విడుదల చేయకపోవడం కూడా వారి ఆగ్రహావేశాలకు దారితీసింది. అందుకే ఇరాన్ లొంగి రావడం లేదు. యుద్ధ వ్యూహాలు పన్నడం అటుంచి శాంతి చర్చల విషయంలో ఇరాన్ మెట్టు దిగకపోవడం అమెరికాను నమ్మకలేకపోవడమే. అమెరికా అల్టిమేటంను ఖాతరు చేయకుండా ఇరాన్ మొండికేయటంతో ఇక చేసేది లేక ట్రంప్ గడువు సమయాన్ని పెంచారు. మలి విడత చర్చలకు మరోగడువు దొరకడంతో శాంతిచర్చల బృందాలు ఊపిరి పీల్చుకున్నాయి. టెహ్రాన్‌ను ఒప్పించేందుకు పాక్ ప్రతినిధులు చేయని ప్రయత్నం లేదు. ట్రంపే స్వయంగా గడువును పొడిగించడంతో అమెరికా బాంబులకు ప్రస్తుతానికి పనిలేకుండాపోయింది. శాశ్వత శాంతి ఒప్పందం దిశగా చర్చలను తీసుకెళ్లాలని మధ్యవర్తిత్వ దేశం పాక్ ఉవ్విళ్లూరుతోంది. ప్రపంచ శాంతికి, చమురుధరలు ప్రజ్వలనం కాకుండా చూసామన్న ఖ్యాతి తమకే దక్కాలనీ పాక్ ఎదురుచూస్తోంది. పాక్ ఇప్పటికీ ఆశావహదృక్పథంతోనే ఉంది. ఈసారి రణరంగంలో కొత్త షాకులియ్యాలని ఎదురుచూస్తున్న టెహ్రాన్ పెద్దలు 'కాల్పుల విరమణ' గడువు పొడిగించడంతో ఊపిరి పీల్చుకున్నారు. మరోపక్క హర్మూజ్ జలసంధి వద్ద అమెరికా స్వాధీనం చేసుకున్న 'తౌస్కా' నౌకలో క్షిపణుల తయారీ రసాయనాలు ఉన్నాయంటూ ఐక్యరాజ్యసమితిలో అమెరికా మాజీ రాయబారి నిక్కీ హేలీ ఆందోళన వ్యక్తం చేశారు.ఇవన్నీ చైనా నుంచి ఇరాన్‌కు అందుతున్నక్షిపణులేనని ఆరోపించారు. ఏ విధంగానూ నిజనిరూపణలేకుండా ఇరాన్‌కు చైనా యుద్ధ వనరులను, పరికరాలను అందిస్తోందని తెలియచెప్పడానికి వ్యూహం పన్నారు. అంతేకాదు హిందూ మహాసముద్రంలో అమెరికా ఇరాన్ నౌకను స్వాధీనం చేసుకోవడంలో తప్పే మీ లేదని చెప్పుకోవడమే దీని నేపథ్యం. కాగా హర్మూజ్‌లో ఇరాన్ దాడులతో పరిస్థితి అల్లకల్లోలంగా తయారైంది. ఒమన్ వైపు వెళ్లే నౌకలపై దాడులు జరిగాయి. మరో కార్గోషిప్‌పై కూడా ఇరాన్ సేనలు విధ్వంసానికి ఒడిగట్టాయి. పశ్చిమాసియా యుద్ధం సత్వర పరిష్కారం జరిగితే తప్ప ప్రతిష్టంభన తొలగే ఛాయలు కనపడటం లేదు. ఇరాన్ స్పందించకున్నా మధ్యవర్తిత్వం వహిస్తున్న పాకిస్థాన్ ప్రధాని షెహబాజ్ షరీఫ్, ఆర్మీ చీఫ్ మునీర్ అభ్యర్థన మేరకు ఇరాన్‌తో కాల్పుల విరమణ ఒప్పందాన్ని నిరవధికంగా పొడిగిస్తున్నట్లు అమెరికా అధ్యక్షుడు డొనాల్డ్ ట్రంప్ ప్రకటించారంటే తాత్కాలికంగానైనా ఇక యుద్ధం ఆగినట్లు భావించాలి. హర్మూజ్ జలసంధి, ఖర్గ్ ద్వీపం మీద కన్నేయడంతో ఇరాన్ ఆగ్రహావేశాలు వ్యక్తం చేస్తోంది. హర్మూజ్‌పై అమెరికా దిగ్బంధనం అలాగే ఉంటుందని ట్రంప్ అంటుండగా ఇరాన్ మాత్రం అమెరికా సైన్యాన్ని అక్కడ్నించి ఉపసంహరించుకుంటే తప్ప చర్చలకు రాబోమని ఇరాక్ విదేశాంగ ప్రతినిధి స్పష్టం చేశారు. ఇలాగైతే చర్చలపై ప్రతిష్టంభన ఎంతకాలం ఉంటుందో ఊహకందదు. ఇరాన్‌ను ఆర్థికంగా బలహీనపరచడమే లక్ష్యంగా పావులు కదుపుతున్న ట్రంప్ కూడా సామరస్యంగా వ్యవహరించాల్సిన అవసరం కనపడుతోంది.

> మీరు గౌరవాన్ని కోరుకుంటే ముందు మిమ్మల్ని మీరు గౌరవించుకోవాలి. మీ అనుమతి లేనిదే మిమ్మల్నెవరూ చిన్నచూపు చూడరు.
>
> 
>
> శామ్యూల్ జాన్సన్

> విజయం మేధావిని వినయవంతుణ్ని చేస్తుంది. సామాన్యుడిని ఆశ్చర్యపరుస్తుంది. అవివేకిని అహంభావిగా మారుస్తుంది.
>
> 
>
> స్వామి వివేకానంద

ప్రజావాక్కు



ప్రాణాలకు ముప్పు

భారతదేశంలో బాణసంచా తయారీ కేంద్రాలలో తరచుగా సంభవిస్తున్నపేలుళ్లు సామాన్యుల ప్రాణాలకు ముప్పుగా పరిణమించాయి.దేశవ్యాప్తంగా గతఐదేళ్లలో సుమారు 180ప్రమాదాలు జరగగా,480 మందికి పైగా ప్రాణాలు కోల్పోయారు. ముఖ్యంగా తమిళనాడులోని విరుదునగర్ జిల్లా ఈ వినాశనానికి కేంద్ర బిందువుగా మారింది. 2022-2025 మధ్య ఇక్కడ 89 సంఘటనలు జరిగి 134 మంది మరణించడం వ్యవస్థీకృత వైఫల్యానికి నిదర్శనం.లాభార్జనే ధ్యేయంగా భద్రతా ప్రమాణాలను విస్మరించడం, అనుమతించిన పరిమితికి మించి కార్మికులను వినియోగించడం, నిషేధిత రసాయనాల వాడకం ఈ ఘోరాలకు ప్రధాన కారణాలు.అనుమతి ఉన్న కేంద్రాల్లో సైతం నిబంధనలకు విరుద్ధంగా సెలవు దినాల్లో పనులు నిర్వహించడం, ముడి సరుకులను భారీగా నిల్వ ఉంచడం యజమానుల నిర్లక్ష్యానికి అద్దం పడుతోంది.

- సి.హెచ్.ప్రతాప్, శ్రీకాకుళం

కమిటీలు ఏర్పాటు చేయాలి

తెలంగాణా రాష్ట్ర ప్రభుత్వం సోషల్ వెల్ఫేర్, ఎస్సి కార్పొరేషన్ సంయుక్త ఆధ్వర్యంలో రాష్ట్రంలోని ప్రతి మండలతహసిల్దార్ అధ్యక్షతన రాష్ట్రంలోని ప్రతి గ్రామం లోనిదళిత కమ్యూనిటీ ప్రజల ఆధ్వర్యంలో దళిత గ్రామ అభివృద్ధి కమిటీలను ప్రభుత్వం అధికారికంగా ఏర్పాటు చేయాలి.నూతనసంస్కరణలో భాగంగా గ్రామాలలో ఆర్థికంగా సామాజికంగా రాజకీయంగా వెనుకబడిన దళితుల అభివృద్ధి కోసం దళిత అభివృద్ధి కమిటీలను ఏర్పాటు చేయాలి.ఆకమిటీలలో విద్యావంతులు,మహిళలు, యువకులు, దళిత ఉద్యోగి ఒకరు ఉండేవిధంగా, దళిత కాలనీలలో మౌలిక వసతులు అంబేద్కర్ విగ్రహాల పరిరక్షణ, అసైన్డ్ భూముల అభివృద్ధికి కృషి చేయాలి.

- ఈదునూరి వెంకటేశ్వర్లు, వరంగల్ జిల్లా

మహనీయుల పుస్తకాలను అందిద్దాం

వేసవి కాల దృష్ట్యా మన ఇంట్లో ఉండే పిల్లలు దాదాపు బయటికి వెళ్ళే అవకాశాలు చాలాతక్కువ. ఇలాంటి సమయంలో రోజులుకాసేపు మీపిల్లలకు మహనీయుల జీవిత పుస్తకాలను మీరే దగ్గరుండి చదివించండి. జ్ఞానం, కుల వివక్ష, అసమానతల,ప్రశ్నించేతత్వం సమాజం పట్ల అవగాహన కల్పించిన వారు అవుతారు. ఒక తల్లిదండ్రులుగా నేర్పించాల్సిన బాధ్యత మిది.

- మోతె శివకుమార్, రంగారెడ్డిజిల్లా

గ్రంథాలయాన్ని ఆదర్శంగా తీసుకోవాలి

జిల్లా కేంద్ర గ్రంథాలయాలలో ఏదైనా పుస్తకము కావాలని వెళితే ఆ పుస్తకము అక్కడ ఉన్నదీ లేనిది తెలియదు.కేటలాగ్ ఉండదు. వెతుక్కోవాలి. ఎటీరువాలో ఉంటుందో తెలియదు.అసలు ఉన్నదీ లేనిదీ తెలియదు.ఏదొక పుస్తకం తెచ్చుకోవలసి వస్తుంది. ఆ బీరువాలో పుస్తకాలు గందరగోళంగా ఉంటాయి.వరుసలో ఉండవు. అటుఇటు ఇటు అటు. పుస్తకం మీద పేరు ఉండదు. పేరు కావాలంటే పుస్తకం తెరిచి చూసుకోవాలి.మనం కట్టే పన్నుల్లో లైబ్రరీ టాక్స్ ఉంటుంది. సరిగా చూడవలసిన బాధ్యత ఆ స్టాఫ్‌కు ఉంది. గ్రంథాలయంలోఎన్నిపుస్తకాలు ఉన్నాయి?కేటలాగ్ ఉండాలి. దానిలో చూపినవిధంగా వరుస క్రమంలో ఉండాలి.ప్రతి పుస్తకం అట్ట మీద పుస్తకం పేరు, రచయిత పేరు, సీరియల్ నంబరు ఉండాలి.వేటపాలెం సారస్వత గ్రంథాలయంలోకి వెళ్ళి మనకు కావలసిన పుస్తకాన్ని రెండు నిమిషాలలో తీసుకోవచ్చు.

- నార్నే వెంకటసుబ్బయ్య, ప్రకాశం జిల్లా

పిల్లల్లో నైపుణ్యాన్ని మెరుగుపరచాలి

ఉభయ రాష్ట్రాల్లో పాఠశాల విద్యార్థులకు త్వరలో వేసవి సెలవులురానున్నవి.ఈసమయాన్ని రాబోయేతరగతిలోవారికి ఏదైనా అంశాలు అవగాహన లేని వాటిపై దృష్టి పెట్టాలి. ముఖ్యంగా గణితం, తెలుగు వ్యాకరణం, ఆంగ్ల వ్యాకరణం తృప్తిగా అర్థమయ్యే విధంగా తల్లితండ్రులు, లేదా మిత్రుల సహకారంతో పునాది వేసుకోవాలి. విజ్ఞాన శాస్త్రం పాఠంలో సందేహాలు, ప్రశ్నలు రాసుకొని సందేహాలను తప్పక నివృత్తి చేసుకోవాలి. ఇవన్నీ చేసేందుకు విద్యార్థులకు ఉత్తమ కాలం, అదనంగా పత్రిక పఠనం, నీతి కథలు, చిత్రలేఖనం, దస్తూర్తి మెరుగుపరచడంతప్పకచేయాలి.కాస్తసమయం ఆటల్లో పాల్గొనాలి. వీటి అమలుకు తల్లితండ్రులే ప్రధాన పాత్రధారులు.

- బొల్లోజు మేఘనదాం, విశాఖపట్నం

సమాజానికి కొత్త సవాలు

నేటి కాలంలో సోషల్ మీడియా మన జీవితాల్లో భాగమైపోయింది. సమాచారం పంచుకోవడం, వ్యక్తిగత అభిరుచులను వ్యక్తపరచడం, ప్రపంచంతో మమేకం కావడం వంటి అనేక ప్రయోజనాలను ఇది అందిస్తోంది. అయితే అదే సమయంలో దీని దుర్వినియోగం సమాజానికి తీవ్రమైన ప్రమాదాలను కూడా సృష్టిస్తోంది.ముఖ్యంగా వదంతులు, అబద్ధపు వార్తలు వేగంగా వ్యాప్తిచెందడానికి సోషల్‌మీడియా వేదిక అవుతోంది. నిజానిజాలు తెలియకుండానే ప్రజలు షేర్‌చేయడం వల్ల చిన్న సంఘటనలు కూడా పెద్ద వివాదాలుగా మారుతున్నాయి.

- కె.రామారావు, నల్గొండజిల్లా

విపత్తు నివారణకు మరిన్ని జాగ్రత్తలు

ఆంధ్రప్రదేశ్,తెలంగాణ రాష్ట్రాల్లో ప్రస్తుత పరిస్థితులు ఒక సవాల్ వంటివి. ముంచుకొస్తున్న ఎండలు, నీటి కొరత, పిడుగుపడే ముప్పును ఎదుర్కోవడానికి జిల్లా యంత్రాంగాలు ఇప్పటి నుంచే సమన్వయంతో పనిచేయాలి. జలాశయాల నీటి మట్టాల పర్యవేక్షణ, తాగునీటి సరఫరా ప్రణాళికలు, విద్యుత్ డిమాండ్ ను తట్టుకునే ఏర్పాట్లు యుద్ధ ప్రాతిపదికన జరగాలి. విపత్తు సంభవించిన తర్వాత సహాయక చర్యలు చేపట్టడం కంటే, విపత్తు రాకుండా లేదా దాని తీవ్రతను తగ్గించేలా వ్యవహరించడమే మేలైన పరిపాలన. పాలకుల చిత్తశుద్ధి, అధికారుల అప్రమత్తత, ప్రజల సహకారం తోడైతేనే ఈ ఎల్‌నినో గండాన్ని మనం సురక్షితంగా దాటగలం. కాలం మించిపోకముందే అడుగులు వేయకపోతే,ఆనష్టాన్ని పూడ్చు కోవడం భవిష్యత్తులో అసాధ్యంగా మారుతుంది. పకడ్బందీ ప్రణాళికే ఇప్పుడు మనకున్న ఏకైక ఆయుధం. మన ముందున్న ఈ క్లిష్ట సమయాన్ని ధైర్యంగా, శాస్త్రీయంగా ఎదుర్కోవడమే తెలుగు రాష్ట్రాల తక్షణ కర్తవ్యం.

డి. అశోక్

ప్రకృతి వైపరీత్యాలు ముంచుకొచ్చినప్పుడు మాత్రమే స్పందించడం కంటే, అవి రాకముందే అప్రమత్తం కావడం నాగరిక సమాజ లక్షణం. ప్రస్తుత పరిస్థితులు చూస్తుంటే తెలుగు రాష్ట్రాలైన ఆంధ్రప్రదేశ్, తెలంగాణలకు మునుపెన్నడూ లేని విధంగా ఒక గడ్డు కాలం ఎదురుకాబోతోందని స్పష్టమవుతోంది. ఈ ఏడాది ఎల్‌నినో ప్రభావం వల్ల రుతుపవనాలు మొహం చాటేసే ప్రమాదం ఉందని, వేసవి ఉష్ణోగ్రతలు ఆకాశాన్ని తాకనున్నాయని భారత వాతావరణ శాఖ (ఐఎండీ) హెచ్చరికలు జారీ చేసింది. 2026లో నైరుతి రుతుపవనాలు సాధారణం కంటే తక్కువగా, కేవలం 92 శాతం మేరకే ఉండవచ్చుననే అంచనా ఆందోళన కలిగిస్తోంది. సాధారణంగా జూన్ మొదటి వారంలో పలకరించే రుతుపవనాలు ఈసారి ఆలస్యంగా వచ్చే అవకాశం ఉండటమే కాకుండా, అవి అత్యంత బలహీనంగా ఉండే సూచనలు కనిపిస్తున్నాయి. దీనివల్ల కేవలం వర్షాలు తగ్గడం మాత్రమే కాదు, సుదీర్ఘ కాలం పాటు వేడి, ఉక్కపోత కొనసాగి జనజీవనాన్ని అతలాకుతలం చేసే ముప్పు ఉంది. చేతులు కాలక ముందే ఆకులు పట్టుకోవడం అన్న సామెతను గుర్తు చేసుకుంటూ, ప్రభుత్వ యంత్రాంగం ఇప్పుడే కార్యాచరణకు దిగాల్సిన అత్యవసర పరిస్థితి ఏర్పడింది. లేదంటే అటు వ్యవసాయ రంగం,ఇటు ప్రజారోగ్యం తీవ్రంగా దెబ్బతినే అవకాశం ఉంది. ఎల్‌నినో ప్రభావం వల్ల తలెత్తే పరిణామాలు గొలుసుకట్టు సమస్యలను సృష్టిస్తాయి. రుతుపవనాల రాక ఆలస్యమైతే అస్థిరమైన వాతావరణం ఏర్పడి, ఉరుములు, మెరుపులతో కూడిన పిడుగులు పడే ప్రమాదం గణనీయంగా పెరుగుతుంది. ఇప్పటికే రెండు రాష్ట్రాల్లో ఎండలు మండిపోతున్నాయి. ఆంధ్రప్రదేశ్‌లోని రాయలసీమ ప్రాంతం నిప్పుల కొలిమిలా మారింది. కడప, నెల్లూరు, తిరుపతి వంటి నగరాల్లో ఉష్ణోగ్రతలు 44 డిగ్రీల సెంటిగ్రేడ్ దాటడం రాబోయే తీవ్రతకునిదర్శనం.తెలంగాణలోనూ జగిత్యాల, ఆదిలాబాద్, నల్గొండ వంటి జిల్లాల్లో భానుడు ప్రతాపం చూపిస్తున్నాడు. ఈ ఎండల వల్ల వాతావరణంలో విద్యుత్ అయస్కాంత మార్పులు సంభవించి పిడుగులు పడే అవకాశాలు ఎక్కువగా ఉంటాయి. గత ఏడాది గణాంకాలను పరిశీలిస్తే, దేశవ్యాప్తంగా పిడుగుల బారిన పడి మరణించిన వారి సంఖ్య 2,560గా ఉంది. ఇందులో ఆంధ్రప్రదేశ్, తెలంగాణ రాష్ట్రాల్లో కలిపి సుమారు 150 మంది ప్రాణాలు కోల్పోవడం విచారకరం. పొలాల్లో పనిచేసే రైతులు, కూలీలు వర్షం రాగానే చెట్ల కిందకు వెళ్లడం వల్ల ఈ ప్రమాదాలకు గురవుతున్నారు. ఈ ఏడాది పిడుగుల ముప్పు మరింత ఎక్కువగా ఉంటుందన్న అంచనాల దృష్ట్యా, గ్రామీణ ప్రాంతాల్లో ముందస్తు అవగాహన కల్పించడం అత్యంత కీలకం. కేవలం ప్రాణ నష్టం జరిగిన తర్వాత పరిహారం ప్రకటించడం వల్ల ప్రయోజనంఉండదు, ప్రాణాలు పోకుండా రక్షించే సాంకేతికతను, హెచ్చరికలను క్షేత్రస్థాయికి చేరవేయడమే అసలైన పరిష్కారం. మరోవైపు, వర్షపాతం తగ్గడం వల్ల నీటిఎద్దడి సమస్య భూతంలా విరు చుకుపడే అవకాశం ఉంది. ఏప్రిల్ మాసం నాటికే కృష్ణా నదిపై ఉన్న శ్రీశైలం, నాగార్జున సాగర్ వంటి ప్రధాన జలా శయాల్లో నీటి మట్టాలు ఆందోళనకర స్థాయికి పడిపోయా యి.శ్రీశైలంలో కేవలం 15శాతం నిల్వలు మాత్రమేఉండటం రాబోయే జల సంక్షోభానికి సంకేతం. వర్షాలు సమయానికి కురవకపోతే



సాగునీటి మాట పక్కన పెడితే, కనీసం తాగు నీటి సరఫరాకు కూడా ఇబ్బందులు తప్పవు. దీనివల్ల నగరాల్లోనూ, గ్రామాల్లోనూ ప్రజలు నీటిచుక్క కోసం అల్లాడాల్సి వస్తుంది. భూగర్భ జల మట్టాలు కూడా పడిపోతుండటంతో బోరుబావులపై ఆధారపడటం కష్టతరమవుతుంది. జల వనరుల నిర్వహణలో ఇప్పటి నుంచే పొదుపు చర్యలు పాటించకపోతే, వేసవి చివరలో పరిస్థితి చేయి దాటిపోయే ప్రమాదం ఉంది. నీటి వినియోగంపై ప్రజల్లో చైతన్యం తేవడంతో పాటు, అందుబాటులో ఉన్న నీటిని ప్రాధాన్యత క్రమంలో తాగునీటి అవసరాలకు కేటాయించే ప్రణాళికలను పాలకులు సిద్ధం చేసుకోవాలి. ఈప్రకృతి వైపరీత్యాల ప్రభావం అన్నింటికంటే ఎక్కువగా రైతాంగంపైనే పడుతుంది. జూన్ నెలలో సాధారణంగా ఖరీఫ్ పనులు ప్రారంభం కావాలి. కానీ రుతుపవనాల అనిశ్చితి వల్ల విత్తనాలు విత్తడం ఆలస్యమవుతుంది. ఇది పంటల దిగుబడిపై నేరుగా ప్రభావం చూపుతుంది. రైతులు వానాకాలం పంటల కోసం ఆకాశం వైపు చూడటం, చివరకు గత్యంతరం లేక బోరుబావుల కింద పంటలు వేయడం వల్ల పెట్టుబడి వ్యయం పెరుగుతుంది. ఎండలు తీవ్రంగా ఉండటంతో రైతులు, కూలీలు ఆరుబయట పని చేయడం వారి శారీరక శక్తిని హరిస్తుంది. వడదెబ్బ బారిన పడే అవకాశం ఎక్కువగా ఉంటుంది. వ్యవసాయ శాఖ ఈ పరిస్థితులను గమనించి, తక్కువ నీటితో పండే పంటల గురించి, వర్షాలు ఆలస్యమైతే అనుసరించాల్సిన ప్రత్యామ్నాయ సాగు పద్ధతుల గురించి రైతులకు ముందే దిశానిర్దేశం చేయాలి. విత్తనాలు, ఎరువుల లభ్యతలో ఎలాంటి ఇబ్బందులు లేకుండా చూడటం యంత్రాంగం బాధ్యత. ఆహార ధాన్యాల ఉత్పత్తి తగ్గితే మార్కెట్‌లో ధరలు పెరిగి సామాన్యుడిపై ఆర్థిక భారం పడుతుంది, తద్వారా గ్రామీణ ఆర్థిక వ్యవస్థ కుదేలయ్యే ప్రమాదం ఉంది. ప్రభుత్వాల స్పందన కేవలం కాగితాలకే పరిమితం కాకూడదు. వాతావరణ శాఖ ఇచ్చే హెచ్చరికలు ప్రతి గ్రామానికి, ప్రతి రైతుకు చేరువ కావాలి. స్మార్ట్‌ఫోన్ల యుగంలో కూడా సమాచారం సకాలంలో అందకపోవడం విచారకరం. ఎండ తీవ్రత ఎక్కువగా ఉన్న సమయాల్లో ఉపాధి హామీ కూలీలకు పనివేళలు మార్చడం, వారు విశ్రాంతి తీసుకోవడానికి పని స్థలాల్లో నీడ, తాగునీరు, ఓఆర్ఎస్ ప్యాకెట్లు అందుబాటులో ఉంచడం వంటి చిన్న చర్యలు కూడా ఎంతో మంది ప్రాణాలను కాపాడతాయి. ఆరోగ్య శాఖ ద్వారా ప్రాథమిక ఆరోగ్య కేంద్రాల్లో వడదెబ్బ బాధితులకు ప్రత్యేక వార్డులను సిద్ధం చేయాలి. అలాగే పిడుగుల నుండి రక్షణ పొందే మార్గాలపై విస్తృత ప్రచారం జరగాలి. ఉరుములు మెరుపులు వచ్చే సమయంలో పొలాల్లో ఉండకూడదని, ఒంటరిగా ఉన్న చెట్ల కిందకు చేరకూడదని ప్రజలకు పదేపదే వివరించాలి. సాంకేతికతను ఉపయోగించుకుని స్థానిక భాషలోఎప్పటికప్పుడు హెచ్చరికలు పంపే వ్యవస్థను బలోపేతం చేయాలి. ప్రకృతి వైపరీత్యాలను మనం ఆపలేం కానీ, వాటి వల్ల కలిగే నష్టాన్ని మాత్రం ముందస్తు జాగ్రత్తలతో తగ్గించగలం. ఆంధ్రప్రదేశ్,తెలంగాణ రాష్ట్రాల్లో ప్రస్తుత పరిస్థితులు ఒక సవాల్ వంటివి. ముంచుకొస్తున్న ఎండలు, నీటి కొరత, పిడుగుల ముప్పును ఎదుర్కోవడానికి జిల్లా యంత్రాంగాలు ఇప్పటి నుంచే సమన్వయంతో పనిచేయాలి. జలాశయాల నీటి మట్టాల పర్యవేక్షణ, తాగునీటి సరఫరా ప్రణాళికలు, విద్యుత్ డిమాండ్ ను తట్టుకునే ఏర్పాట్లు యుద్ధ ప్రాతిపదికన జరగాలి. విపత్తు సంభవించిన తర్వాత సహాయక చర్యలు చేపట్టడం కంటే, విపత్తు రాకుండా లేదా దాని తీవ్రతను తగ్గించేలా వ్యవహరించడమే మేలైన పరిపాలన. పాలకుల చిత్తశుద్ధి, అధికారుల అప్రమత్తత, ప్రజల సహకారం తోడైతేనే ఈ ఎల్‌నినో గండాన్ని మనం సురక్షితంగా దాటగలం. కాలం మించిపోకముందే అడుగులు వేయకపోతే,ఆనష్టాన్ని పూడ్చు కోవడం భవిష్యత్తులో అసాధ్యంగా మారుతుంది. పకడ్బందీ ప్రణాళికే ఇప్పుడు మనకున్న ఏకైక ఆయుధం. మన ముందున్న ఈ క్లిష్ట

నయా నైపుణ్యాలే ఉద్యోగావకాశాలకు మార్గం

ఉదయ్ కుమార్

తెలంగాణలో, ముఖ్యంగా హైదరాబాద్ కేంద్రంగా ఐటీ రంగం ప్రస్తుతం ఒక కీలక మార్పు దశలో కొనసాగుతోంది. ఒకవైపు వృద్ధి కొనసాగుతుండగా, మరోవైపు ఉద్యోగాల స్వరూపం వేగంగా మారుతోంది. ఈ పరిస్థితి ఉద్యోగార్థులకు ఒకేసారి అవకాశాలు,సవాళ్లు రెండింటినీ తీసుకువస్తోంది. వృద్ధి కొనసాగుతోంది – కానీ రూపాంతరం చెందుతోంది. తెలంగాణలో ఐటీ ఎగుమతులు సుమారు 3.6లక్షల కోట్ల స్థాయికి చేరుకోవడం ఈ రంగం బలాన్ని ప్రతిబింబిస్తోంది. హైదరాబాద్‌లో 400కు పైగా గ్లోబల్ సామర్థ్య కేంద్రాలు పనిచేస్తుండటం, కొత్త పెట్టుబడులు ఆకర్షితమవడం ఐటీ రంగం ఇంకా విస్తరిస్తోందనడానికి సంకేతాలు. రాష్ట్ర ప్రభుత్వం 2026 నాటికి మరిన్ని గ్లోబల్ కేంద్రాలను ఏర్పాటు చేయాలని లక్ష్యంగా పెట్టుకోవడంతో సుమారు 1.2 లక్షల ఉద్యోగాలు సృష్టించే అవకాశం ఉందని అంచనా. పలుకంపెనీలు ఇటీవల హైద రాబాద్‌లో నూతనంగా తమ కార్యకలాపాలను విస్తరించ డం ప్రారంభించాయి. కొన్ని సంస్థలు వేల సంఖ్యలో టెక్నాలజీ ఉద్యోగులను నియమించేందుకు ప్రణాళికలు సిద్ధం చేస్తున్నాయి. అయితే గతంతో పోలిస్తే నియామ కాలు ఇప్పుడు మరింత ఎంపికాత్మకంగా మారాయి. డిగ్రీ తో పాటు నైపుణ్యాలు, అనుభవం, బహుళ సామర్థ్యాలు ఉన్నవారికే ప్రముఖ కంపెనీలు ప్రాధాన్యత ఇస్తున్నాయి. ప్రస్తుతం ఐటీ రంగంలో అధిక డిమాండ్ ఉన్న విభాగా లుగా కృత్రిమ మేధస్సు (ఆర్టిఫిషియల్ ఇంటెలిజెన్స్) (ఎఐ) మెషీన్ లెర్నింగ్ (ఎమ్ఎల్), డేటా ఎనాలసిస్, డేటా సైన్స్, క్లౌడ్ కంప్యూటింగ్, సైబర్ భద్రత వంటి రంగాల్లో నైపుణ్యాలు ఉన్నవారికి అధిక అవకాశాలు, మంచి వేతనాలు లభిస్తున్నాయి. ముఖ్యంగా ఎఐ ఆధారిత ఉద్యో గాలు అత్యంత ప్రాముఖ్యతను సంతరించుకున్న ఉద్యోగాలుగానూ, ఈ రంగం వేగంగా విస్తరిస్తున్న విభాగంగా వృద్ధి చెందుతోంది. అయితే ప్రస్తుతం ఇప్పటి వరకూ



అనుభవం లేకుండా కొత్తగా ఉద్యోగం కోసం ప్రయత్నించే వారికి పరిస్థితి కాస్త కఠినంగా మారింది. ఎంట్రీలెవెల్ ఉద్యోగాలు తగ్గడం, క్యాంపస్ ప్లేస్‌మెంట్స్ పరిమితం కావడం, అనుభవం ఉన్న అభ్యర్థులకే ప్రాధాన్యత ఇవ్వడం వంటి పరిణామాలు ఎక్కువ చోట్ల కనిపిస్తున్నాయి. అయితే ప్రాజెక్ట్ అనుభవం, ఇంటర్న్‌షిప్‌లు, ప్రాక్టికల్ స్కిల్స్ ఉన్నవారికి అవకాశాలు ఇంకా అందుబాటులోనే ఉన్నాయని చెప్పవచ్చు. ప్రపంచవ్యాప్తంగా ఐటీ రంగంలో లేఆఫ్స్ కొనసాగుతున్నాయి. అమెజాన్, ఒరాకిల్, సేల్స్‌ఫోర్స్, ఆట్లాసియన్ వంటి సంస్థలు వేలసంఖ్యలో ఉద్యోగులను తగ్గించాయి. అలాగే మరికొన్ని కంపెనీలు కూడా ఉద్యోగాల కోతలకు సిద్ధమవుతున్నట్లు నివేదికలు సూచిస్తున్నాయి. 2026 తొలి త్రైమాసికంలోనే ప్రపంచవ్యాప్తంగా 70-80 వేల మంది టెక్ ఉద్యోగులు ఉద్యోగాలు కోల్పోయినట్లు అంచనా. కాగా ఈ పరిస్థితికి ప్రధాన కారణాలుగా కోవిడ్ కాలంలో అధిక నియామకాలు, గ్లోబల్ ఆర్థిక మందగమనం, ఆటోమేషన్, ఎఐ వినియోగం పెరగడం వంటివేనని చెప్పవచ్చు. భారతదేశం గ్లోబల్ ఐటీ ఔట్‌సోర్సింగ్ కేంద్రంగా ఉండటం వల్ల అంతర్జాతీయ పరిణామాల ప్రభావం నేరుగా ఇక్కడ కనిపిస్తోంది.ఫ్రెషర్స్ నియామకాలు తగ్గడం, వేతనాల పెరుగుదల మందగించడం, కాంట్రాక్ట్ ఉద్యోగాలు పెరగడం వంటి మార్పులు స్పష్టంగా కనిపిస్తున్నాయి. ప్రస్తుత పరిస్థితుల్లో ఉద్యోగార్థులు కంపెనీల అవసరాలు,అత్యాధునిక సాంకేతిక పరిజ్ఞానానికి అనుగుణంగా తమను తాము మార్చుకోవాల్సినఅవసరం ఉంది. ఈ మేరకు కొత్త టెక్నాలజీలపై నిరంతర అభ్యాసం,ప్రాజెక్ట్ అనుభవం పెంపొందించుకోవడం, బహుళ నైపుణ్యాలు

ఉగ్రవాదానికి భారత్ తలవంచదు

వారి హేయమైన కుట్రలు సఫలం కావు: ప్రధాని మోడీ స్పష్టీకరణ

పహల్గామ్ దాడి మృతులకు నివాళి

ఆ బాధను మరచిపోలేదు: అమిత్ షా

ఆ గాయాలు ఇంకా మానలేదు: రాజ్‌నాథ్



న్యూఢిల్లీ, ఏప్రిల్ 22: భారతదేశం ఏ విధమైన ఉగ్రవాదానికి తలవంచదని ప్రధానమంత్రి నరేంద్రమోడీ స్పష్టం చేశారు. ఉగ్రవాదుల హేయమైన కుట్రలు ఎప్పటికీ సఫలం కావని పేర్కొన్నారు. గత ఏడాది ఏప్రిల్ 22న జమ్మూ కాశ్మీర్‌లోని పహల్గామ్‌లో పాకిస్థాన్ కేంద్రంగా పనిచేస్తున్న లష్కర్‌ఎతైబా ఉగ్రవాద సంస్థ దాడి చేసింది. ఈ దాడిలో భారతదేశం నలుమూలల నుండి వచ్చిన పర్యాటకులతో సహా 26 మంది అమాయక ప్రజలు మరణించారు. పహల్గామ్ ఉగ్రదాడికి సరిగ్గా ఏడాది పూర్తైన సందర్భంగా బుధవారం ఆ దుర్ఘటనలో ప్రాణాలు కోల్పోయిన మృతుల కుటుంబాలకు ప్రగాఢ సానుభూతి తెలిపారు. అలాగే, ఉగ్రదాడిలో ప్రాణాలు కోల్పోయిన అమాయకులను ఎన్నటికీ మర్చిపోలేమన్నారు. ఈ మేరకు ప్రధాని మోడీ 'ఎక్స్'లో పోస్ట్ చేశారు.

'పహల్గాం ఉగ్రదాడిలో ప్రాణాలు కోల్పోయిన అమాయక ప్రజలను స్మరించుకుంటున్నా. మన ప్రజలను కోల్పోయిన దుఃఖం, బాధ ఇప్పటికీ ప్రతి భారతీయుడి హృదయంలో నిలిచి ఉన్నాయి. ఉగ్రవాదం మానవాళికి అతిపెద్ద శత్రువు, దానిపై పోరాడి ఓడించడానికి మనం ఐక్యంగా నిలబడాలి. ఉగ్రవాదం పట్ల, దానికి ఆశ్రయం ఇచ్చేవారి పట్ల భారత్ ఏమాత్రం ఉపేక్షి ంచదు' అని కేంద్ర హోంమంత్రి అమిత్ షా పేర్కొన్నారు.

ఉగ్రదాడిలో ప్రాణాలు కోల్పోయిన అమాయక ప్రజలకు కేంద్ర రక్షణ మంత్రి రాజ్‌నాథ్ సింగ్ నివాళి అర్పించారు. '2025 ఏప్రిల్ 22న జమ్ము కశ్మీర్‌లోని పహల్గాంలో పర్యటకులపై పిరికిపంద ఉగ్రదాడి జరిగింది. ఆ దాడిలో ప్రాణాలు కోల్పోయిన అమాయక ప్రజలను స్మరించుకుంటూ, వారికి నా హృదయపూర్వక నివాళి అర్పిస్తున్నా. అలాగే, మృతుల కుటుంబాలకు సంతాపం తెలుపుతున్నా. మన దేశంపై పడిన ఆ గాయాలను మేం ఎప్పటికీ మరచిపోలేం. దశాబ్ద కాలంగా భారత్ సరిహద్దు ఉగ్రవాదాన్ని ఎదుర్కొంది. కానీ మన ప్రజలకు హాని కలిగించడానికి కానీ, లేదా మన ఐక్యతను దెబ్బతీయడానికి కానీ చేసే ఏ ప్రయత్నాన్నైనా మనం అత్యంత బలంతో, స్పష్టతతో ఎదుర్కొంటామని దృఢమైన చర్యల ద్వారా మేం నిరూపించాం' అని రాజ్‌నాథ్ సింగ్ పేర్కొంటూ ఎక్స్‌లో ట్వీట్ చేశారు. **దేశ వ్యతిరేక చర్యలకు గట్టి బదులిస్తాం: ఇండియన్ ఆర్మీ :** దేశానికి వ్యతిరేకంగా జరిగే ఎలాంటి చర్య లకైనా గట్టి బదులిస్తామని భారత సైన్యం హెచ్చ రించింది. ఉగ్రవాదులు సరిహద్దులు దాటవద్దని, ఆపరేషన్ సిందూర్ కొనసాగుతుందని స్పష్టం చేసింది. పహల్గాం ఉగ్రదాడి అనంతరం చేపట్టిన ఆపరేషన్ సిందూర్‌ను గుర్తుచేసుకుంటూ ఆర్మీ ఈ మేరకు ప్రశాంత్ కుమార్ మిశ్రా, ఎన్.వి. అంజరియాలతో కూడిన ధర్మాసనం పేర్కొంది. ఇది జరుపుతున్న విచారణ మధ్యలోకి ముఖ్య మంత్రి చొరబడి ప్రజాస్వామ్యాన్ని ప్రమాదంలో పడేయడం సరికాదని సుప్రీంకోర్టు వ్యాఖ్యానించింది. పశ్చిమ బెంగాల్‌కు చెందిన ఒక ఉన్నతా ధికారి తరఫున కోర్టులో హాజరైన సీనియర్ న్యాయవాది మేనకా గురుస్వామి, ఈ వివాదం ప్రధానంగా కేంద్రానికి, రాష్ట్రానికి మధ్య ఉందని పేర్కొంటూ, ఇడి పిటిషన్ స్వీకార్యతను ప్రశ్నించిన సందర్భంగా ఈ వ్యాఖ్యలు వెలువడ్డాయి. "ఒక రాష్ట్ర ముఖ్యమంత్రిగా ఉన్న వ్యక్తి మొత్తం వ్యవస్థను, ప్రజాస్వామ్యాన్ని ప్రమాదంలో పడేస్తూ చేసిన చర్య" అని జస్టిస్ మిశ్రా వ్యాఖ్యానించారు.



ఇడి దర్యాప్తులో మీ జోక్యమేంటి?

ప్రజాస్వామ్యాన్ని ప్రమాదంలో నెట్టేలా చర్యలు

మమతాబెనర్జీపై సుప్రీంకోర్టు ఆగ్రహం

ఐప్యాక్ ఆఫీసుల్లో ఇడి సోదాలపై విచారణ

న్యూఢిల్లీ, ఏప్రిల్ 22: పశ్చిమబెంగాల్ ముఖ్యమంత్రి మమతా బెనర్జీ తీరుపై సుప్రీంకోర్టు ఆగ్రహం వ్యక్తం చేసింది. రాజకీయ కన్సల్టెన్సీ సంస్థ ఐ ప్యాక్ కార్యాలయాల్లో ఎన్‌ఫోర్స్‌మెంట్ డైరెక్టరేట్ (ఇడి) నిర్వహించిన సోదాల సందర్భంగా ముఖ్య మంత్రి మమతా బెనర్జీ అడ్డుపడ్డారన్న ఆరోపణలపై బుధవారం సుప్రీంకోర్టులో విచారణ జరిగింది. ఈ సందర్భంగా ఒక ముఖ్యమంత్రి విచారణలో జోక్యం చేసుకుంటే ప్రజాస్వామ్యం ప్రమాదంలో పడుతుందని సుప్రీంకోర్టు పేర్కొంది. 'ఇది కేంద్రానికి, రాష్ట్రానికి మధ్య ఉన్న వివాదం కాదు. ఏ రాష్ట్ర ముఖ్యమంత్రి అయినా ఒక విచారణ లేదా దర్యాప్తు మధ్యలో హఠాత్తుగా అడుగుపెట్టి, ప్రజాస్వామ్యాన్ని ప్రమాదంలోకి నెట్టి, ఆ తర్వాత ఇది కేంద్రానికి, రాష్ట్రానికి మధ్య ఉన్న వివాదం అని అంటారు' అని జస్టిస్‌లు ప్రశాంత్ కుమార్ మిశ్రా, ఎన్.వి. అంజరియాలతో కూడిన ధర్మాసనం పేర్కొంది. ఇడి జరుపుతున్న విచారణ మధ్యలోకి ముఖ్య మంత్రి చొరబడి ప్రజాస్వామ్యాన్ని ప్రమాదంలో పడేయడం సరికాదని సుప్రీంకోర్టు వ్యాఖ్యానించింది. పశ్చిమ బెంగాల్‌కు చెందిన ఒక ఉన్నతా ధికారి తరఫున కోర్టులో హాజరైన సీనియర్ న్యాయవాది మేనకా గురుస్వామి, ఈ వివాదం ప్రధానంగా కేంద్రానికి, రాష్ట్రానికి మధ్య ఉందని పేర్కొంటూ, ఇడి పిటిషన్ స్వీకార్యతను ప్రశ్నించిన సందర్భంగా ఈ వ్యాఖ్యలు వెలువడ్డాయి. "ఒక రాష్ట్ర ముఖ్యమంత్రిగా ఉన్న వ్యక్తి మొత్తం వ్యవస్థను, ప్రజాస్వామ్యాన్ని ప్రమాదంలో పడేస్తూ చేసిన చర్య" అని జస్టిస్ మిశ్రా వ్యాఖ్యానించారు. రాజ్యాంగం 'ప్రాథమిక స్వరూప సిద్ధాంతాన్ని" నిర్దేశించిన 1973 నాటి చారిత్రాత్మక కేశవానంద భారతి తీర్పుతో సహా అనేక తీర్పులను తమ ముందు ఉదహరించారని ధర్మాసనం పేర్కొంది. 'కానీ ఈ దేశంలో ఒకరోజు పదవిలో ఉన్న ముఖ్యమంత్రి కార్యాలయంలోకి అడుగుపెడతారని వారిలో ఎవరూ ఊహించి ఉండరు' అని జస్టిస్ మిశ్రా అన్నారు. సీనియర్ న్యాయవాది గురుస్వామి మాట్లాడుతూ, 'కేసు విచారణకు యోగ్యమైనదేనా అనే దానిపై ఉన్నాను... ఎటువంటి దుష్ప్రవర్తన జరగలేదు, ఏ అధికారిని బెదిరించడం జరగలేదు' అని అన్నారు. ఈ విషయంలో లేవనెత్తిన ప్రశ్నలను విస్తృత ధర్మాసనానికి నివేదించాలన్న వాదనలతో ధర్మాసనం ఏకీభవించలేదు. 'ఆర్టికల్ 32 పిటిషన్ విచారణకు యోగ్యమైనదా కాదా అని తాము నిర్ణయిస్తాము. ఐదుగురు న్యాయమూర్తుల ధర్మాసనం పరిశీలించాల్సినంత ముఖ్యమైన చట్టపరమైన ప్రశ్న ఏమిటి?' అని అది ప్రశ్నించింది. తాము అప్పీల్‌ను విచారించడం లేదని గమనిస్తూనే, తమ ముందు దాఖలైన అన్ని పిటిషన్లలోనూ కొన్ని చట్టపరమైన ప్రశ్నలు ఉంటాయని, అయితే అంతమాత్రాన ప్రతి ఆర్టికల్ 32 పిటిషన్‌ను ఐదుగురు న్యాయమూర్తుల ధర్మాసనానికి నివేదించాలని అర్థం కాదని ధర్మాసనం పేర్కొంది. ప్రతివాదులలో ఒకరి తరఫున సీనియర్ న్యాయవాది సిద్ధార్థ్ లూథ్రా, మమతా బెనర్జీ తరఫున సీనియర్ న్యాయవాది కపిల్ సిబల్ వాదనలు వినిపించగా, తదుపరి విచారణ గురువారానికి ధర్మాసనం వాయిదా వేసింది.



తెరచుకున్న కేదార్‌నాథ్ ఆలయం

డెహ్రాడూన్, ఏప్రిల్ 22: ఆధ్యాత్మిక లోకానికి ప్రస్తుతం ఒక పవిత్ర ఘట్టం ఆవిష్కృతమైంది. ఉత్తరాఖండ్‌లోని అత్యంత పవిత్రమైన కేదార్‌నాథ్ ధామం తలుపులు బుధవారం భక్తుల దర్శనార్థం తెరుచుకున్నాయి. మంచు కొండల నడుమ కొలువైన కేదార్‌నాథ్ ఆలయం ఉదయం 8 గంటలకు వైభవంగా తెరుచుకుంది. వేదమంత్రోచ్చారణలు, మేళతాళాల మధ్య సుమారు 51క్వింటాళ్ల పూలతో అందంగా అలంకరించిన ఈ పుణ్యక్షేతం భక్తులకు స్వాగతం పలికింది. స్వామి వారి సందర్శనార్థ ఆలయానికి భక్తులు పోటెత్తుతున్నారు. మరోవైపు, రేపు విష్ణుమూర్తి నివాసమైన బద్రీనాథ్ ఆలయ ద్వారాలు తెరుచుకోనున్నాయి. ఈ సందర్భంగా ప్రధానమంత్రి నరేంద్ర మోడీఎక్స్ వేదికగా భక్తులకు శుభాకాంక్షలు తెలుపుతూ ఒక సందేశాన్ని ఇచ్చారు. చార్‌ధామ్ యాత్ర మన దేశ విశ్వాసానికి, ఐక్యతకు మరియు సుసంపన్నమైన సంప్రదాయాలకు దివ్య ఉత్సవం వంటిదని ఆయన పేర్కొన్నారు.ప్రతి ఒక్కరి యాత్ర సుఖమయంగా సాగాలని, బాబా కేదార్ ఆశీస్సులు అందరిపై ఉండాలని ఆకాంక్షించారు.

ప్రియుడికోసం భర్తనే చంపే కుట్రచేసిన భార్య

వడోదర, ఏప్రిల్ 22: ప్రియుడితో కలిసి కట్టుకున్న భర్తనే కడతేర్చాలని ఓ భార్య పన్నిన పన్నాగం గుజరాత్‌లోని వడోదర పోలీసుల దర్యాప్తులో బట్టబయలైంది. వడోదరలోని ఛానీ ప్రాంతానికి చెందిన పాన్ పార్లర్ యజమాని గిరీశ్ పటేల్‌ను ఏప్రిల్ 15న కొందరు దుండగులు కిడ్నాప్ చేశారు. ఛానీసోఖ్డా రోడ్డుపై కారులో బలవంతంగా ఎక్కించుకుని, కత్తితో బెదిరించి, సోజిత్ర సమీపంలోని కాలువలో పడేశారు. గిరీశ్ చనిపోయాడని భావించిన నిందితులు అక్కడి నుంచి పరారయ్యారు. అయితే, కాలువలోని ఓ నిర్మాణాన్ని పట్టుకుని సుమారు మూడు గంటల పాటు గిరీశ్ ప్రాణాలతో పోరాడాడు. మరుసటి రోజు ఉదయం సురక్షితంగా బయటపడ్డాడు. ఈ ఘటనపై కేసు నమోదు చేసిన పోలీసులు, తొలుత ఐదుగురు అనుమానితులను అదుపులోకి తీసుకుని విచారించారు. విచారణలో గిరీశ్ భార్య ఫాల్గుణి పటేల్ పాత్ర ఉన్నట్లు తేలింది. ఖేడా ప్రాంతానికి చెందిన సెలూన్ యజమాని కౌశిక్ శర్మతో ఫాల్గుణికి వివాహేతర సంబంధం ఉందని, తమ బంధానికి అడ్డుగా ఉన్న గిరీశ్‌ను చంపేందుకు ఇద్దరూ కలిసి కుట్ర పన్నారని పోలీసులు వెల్లడించారు. కౌశిక్ శర్మ ఈ హత్య కోసం నరేంద్ర అలియాస్ నికుల్ గోస్వామి అనే కిరాయి హంతకుడికి రూ.35వేల సుపారీ ఇచ్చాడు. ఘటనకు రెండు రోజుల ముందు ఫాల్గుణి, కౌశిక్ మధ్య 100కు పైగా ఫోన్ కాల్స్ జరిగినట్లు పోలీసులు గుర్తించారు.పస్తుతం నిందితులందరినీ జ్యుడీషియల్ కస్టడీకి తరలించి కేసు దర్యాప్తు చేస్తున్నారు.

అమెరికా మహిళా టూరిస్టుపై హోంస్టేలో లైంగికదాడి

కొడగు, ఏప్రిల్ 22: కర్ణాటకలోని ప్రముఖ పర్యాటక ప్రాంతమైన కొడగు జిల్లాలో దారుణం చోటుచేసుకుంది. అమెరికాలోని వాషింగ్టన్‌కు చెందిన ఓ మహిళా టూరిస్టుపై హోంస్టేలో అత్యాచారం జరిగింది. ఈ ఘటనకు సంబంధించి హోంస్టే యజమాని, అక్కడ పనిచేసే ఓ సిబ్బందిని పోలీసులు అరెస్ట్ చేశారు. ప్రధాన నిందితుడు ఝార్ఖండ్‌కు చెందిన వ్యక్తిగా గుర్తించారు. ఈ విషయం తెలుసుకున్న యజ మాని, ఆమెకు సహాయం చేయకపోగా నేరాన్ని దాచి పెట్టే ప్రయత్నం చేశాడు. మూడు రోజుల పాటు బాధితురాలిని నిర్బంధించి, ఆమె ఫోన్‌ను స్వాధీనం చేసుకున్నాడు. ఎవరికీ ఫిర్యాదు చేయవద్దని బెదిరించాడు. అక్కడి నుంచి తప్పించుకున్న బాధితురాలు మైసూరు చేరుకుని, అమెరికా అధికారులను సంప్రదించింది. యూఎస్ ఎంబసీ ద్వారా విషయం తెలుసుకున్న కర్ణాటక పోలీసులు వెంటనే రంగంలోకి దిగారు. ఈ ఘటనను కొడగు జిల్లా ఎస్పీ ధ్రువీకరించారు. ఇద్దరు నిందితులను అరెస్ట్ చేసి కోర్టులో హాజరు పరిచామని, వారికి మే 3 వరకు జ్యుడీషియల్ కస్టడీ విధించారని ఆయన తెలిపారు.

రూ.3వేలు తీసుకుని ఉగ్రవాదులకు ఆశ్రయం ఇచ్చిన స్థానికులు

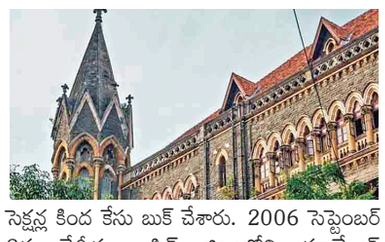
కాల్పులు జరుపుతున్న సమాచారం తెలిసినా పోలీసులకు చేరవేయని వైనం

చివరకు ఎన్ఐఎ దర్యాప్తులో వెల్లడి... ఆపై అరెస్టు



శ్రీనగర్, ఏప్రిల్ 22: పహల్గాంలో ఉగ్ర దాడి ఘటనలో ఎన్ఐఎ దర్యాప్తుకు సంబంధించి కొత్తకోణం వెలుగులోకి వచ్చింది. ఆనాడు దాడికి పాల్పడిన ముగ్గురు పాకిస్థానీ ఉగ్రవాదులకు స్థానికులు ఇద్దరు ఆశ్రయం కల్పించారు. ఉగ్రవాదుల గురించి వారు పోలీసులకు చెప్పే అవకాశం ఉన్నా చెప్పకుండా రహస్యంగా ఉంచారని వెల్లడైంది. చెప్పకుండా ఉండటం కోసం వారు ఉగ్రవాదుల నుంచి రూ.3 వేల లంచం తీసుకున్నట్లు ఎన్ఐఏ విచారణలో తేలింది. గత ఏడాది ఏప్రిల్ 22న ఉగ్రవాదుల దాడి జరిగింది. అంతకుముందు రోజు అంటే ఏప్రిల్ 21న రాత్రి 10.30 గంటల సమయంలో స్థానికులు పర్వేజ్ అహ్మద్, బషీర్ అహ్మద్ వద్ద ముగ్గురు ఉగ్రవాదులు ఆశ్రయం పొందారు. ఆ సమయంలో వారి వద్ద ఆయుధాలు కనిపించాయి. ఉర్దూ, పంజాబీ కలగలిసిన భాష మాట్లాడారు. లష్కరే తయిబా అగ్ర కమాండర్, ప్రధాన నిందితుడు సాజిత్ జాట్ అలియాస్ అలీభాయ్ గురించి వారు మాట్లాడుకున్నారు. తమ ప్రాంతంలో దాడి జరగడం ఖాయమని వారి మాటల్ని బట్టి అర్థమైనా పోలీసులను అప్రమత్తం చేయకుండా మౌనంగా ఉండిపోయారని దర్యాప్తు వర్గాలు వెల్లడించాయి. ఐదు గంటలపాటు వారి వద్ద ఆశ్రయం పొందిన ఆ ముగ్గురు ఉగ్రవాదులు అక్కడే తినేసి వెళ్లిపోయారు.అందుకోసం రూ.3 వేలు ఇచ్చారు. తర్వాత ఏప్రిల్ 22న దాడి జరగడానికి కొన్ని గంటల ముందు మధ్యాహ్నం 12.30 గంటల సమయంలో ఆ ఉగ్రవాదులు బైసరన్ లోయలోని ఒక కంచె వెనకాల దాక్కొన్నారు. ఆ విషయాన్ని పర్వేజ్ అహ్మద్, బషీర్ అహ్మద్‌లు గుర్తించారు. అప్పుడు కూడా పోలీసులకుగానీ, స్థానిక టూరిస్ట్ ఆపరేటర్లకుగానీ వారు సమా చారం ఇవ్వలేదని వెల్లడైంది. ఆ ఇద్దరూ తమ గుర్రాలు ఎక్కడానికి పర్యాటకులు ఎవరైనా వస్తారా అని మాత్రమే చూసుకున్నారు. మధ్యా హ్నం ఒంటిగంటన్నర సమయంలో కొందరు రాగానే వారిని పహల్గాంలోని బైసరన్‌లోయకు తీసుకెళ్లారు. ఆ తర్వాత కొన్ని గంటలకు అక్కడ కాల్పుల మోత వినిపించడం, ఆవాతావరణ మంతా రక్తసిక్తమవడాన్ని చూశారు. ఆ తర్వాత తమకేం సంబంధం లేదన్నట్టుగా నిశ్శబ్దంగా అక్క డినుంచి జారుకున్నారని తెలిసింది. దర్యాప్తులో భాగంగా ఎన్ఐఏ ఆ ఇద్దరినీ గత ఏడాది జూన్ 22న అరెస్టు చేసింది. డిసెంబర్‌లో ఫైల్ చేసిన ఛార్జ్‌షీట్‌లో సాజిత్ జాట్ పేరుతోపాటు ఆ స్థానికుల పేర్లను చేర్చింది.

మాలేగావ్ పేలుళ్లకేసులో నలుగురు నిందితులపై కేసు కొట్టివేత



ముంబయి, ఏప్రిల్ 22: మాలేగావ్‌లో జరిగిన పేలుళ్ల ఘటనతో లింకున్న కేసులో నలుగురు నిందితులపై నమోదయిన అభియోగాలను కొట్టివేసింది. బాంబే హైకోర్టు బుధవారం ఆ కేసు నుంచి డిశ్చార్జ్ చేసింది. ఆ నలుగురిపై స్పెషల్ కోర్టు నమోదు చేసిన అభియోగాలను హైకోర్టు కొట్టివేసింది. చీఫ్ జస్టిస్ శ్రీ చంద్రశేకర్, జస్టిస్ శ్యామ్ చందక్‌తో కూడిన ధర్మాసనం ఈ తీర్పును ఇచ్చింది. రాజేంద్ర చౌదరీ, ధాన్ సింగ్, మనోహర్ రామ్ సింగ్ నర్వారియా, లోకేశ్ శర్మలు దాఖలు చేసిన అప్పీళ్లను హైకోర్టు స్వీకరించింది. ఈ కేసులో కోర్టు ఆదేశాలకు చెందిన పూర్తి కాపీ ఇంకా అందాల్సి ఉన్నది. మాలేగావ్ పేలుళ్ల ఘటనలో నలుగురిపై ఐపీసీ, యూఏపీఏ సెక్షన్ల కింద కేసు బుక్ చేశారు. 2006 సెప్టెంబర్ 8వ తేదీన నాసిక్ జిల్లాలోని మాలేగావ్ పట్టణంలో నాలుగు చోట్ల బాంబు పేలుళ్లు చోటు చేసుకున్నాయి. శుక్రవారం ప్రార్థనలు ముగిసిన సమయంలో హమిదియా మజీద్, బడా ఖబర స్తాన్ ప్రాంతాల్లో పేలుళ్లు జరిగాయి. ముషావరత్ చౌక్ వద్ద కూడా పేలుడు జరిగింది. ఆ పేలుళ్లలో మొత్తం 31 మంది మృతిచెందగా, మరో 312 మంది గాయపడ్డారు. మహారాష్ట్ర ఏటీఎస్ పోలీసులు ఈ కేసును విచారించారు. ఈ కేసుతో లింకున్న 9 మంది ముస్లింలను అరెస్టు చేశారు. ఆ తర్వాత ఈ కేసును ఎన్ఐఏ తన ఆధీనంలోకి తీసుకున్నది. బ్లాస్ట్ వెనుక అతివాద తీవ్రవాదులు ఉన్నట్లు ఎన్ఐఏ ఆరోపించింది. దానిలో భాగంగా నలుగుర్ని అరెస్టు చేశారు.స్పెషల్ కోర్టు తన ఆదేశాల్లో 9 మంది ముస్లింలను కేసు నుంచి రిలీజ్ చేసింది. ఇక గత ఏడాది సెప్టెంబర్‌లో ఈ నలుగురిపై అభియోగాలు నమోదు చేసింది. ఆ ఆదేశాలను సవాల్ చేస్తూ వాళ్లు హైకోర్టును ఆశ్రయించారు. ఎన్ఐఏ తన దర్యాప్తులో తమపై ఎటువంటి ఆధారాలను చూపలేదని నిందితులు పేర్కొన్నారు.

అంగారక గ్రహంపై జీవకారక సేంద్రియ అణువుల గుర్తింపు



న్యూయార్క్, ఏప్రిల్ 22: అంగారక గ్రహంపై జీవం ఉనికి గురించి దశాబ్దాలుగా సాగుతున్న అన్వేషణలో నాసాకు చెందిన క్యూరియాసిటీ రోవర్ మరో కీలక ముందడుగు వేసింది. అరుణ గ్రహం ఉపరితలంపై జరిపిన సరికొత్త రసాయన ప్రయోగంలో జీవానికి మూలమైన సేంద్రియ అణువులను గుర్తించింది. భూమి మీద జీవానికి ప్రాథమిక నిర్మాణ ఇటుకలుగా పరిగణించే ఈ రసాయనాల గుర్తింపు, మార్స్ అధ్యయనంలో ఒక ముఖ్యమైన మైలురాయిగా శాస్త్రవేత్తలు భావిస్తున్నారు. క్యూరియాసిటీ రోవర్ అంగారకుడి భూమధ్యరేఖకు సమీపంలో ఒకప్పుడు సరస్సుగా ఉండి ఎండిపోయిన ప్రాంతంలో ఈ పరిశోధన జరిపింది. ఇక్కడ ఏడు వేర్వేరు సేంద్రియ సమ్మేళనాలను రోవర్ గుర్తించగా, వాటిలో ఐదింటిని మార్స్‌పై కనుగొనడం ఇదే తొలిసారి. ఈ సేంద్రియ పదార్థాలు పురాతన జీవుల నుంచి వచ్చాయా, ఉల్కల ద్వారా గ్రహానికి చేరాయా, లేక భౌగోళిక ప్రక్రియల వల్ల ఏర్పడ్డాయా అన్నదానిపై ఇంకా స్పష్టత రాలేదు. ఒకవేళ అంగారకుడిపై జీవం ఉండి ఉంటే, దానికి సంబంధించిన రసాయన ఆనవాళ్లు ఇప్పటికీ భద్రంగా ఉండే అవకాశం ఉందని ఈ ఆవిష్కరణ సూచిస్తోంది. ఈ ప్రయోగానికి నేతృత్వం వహించిన ఫ్లోరిడా యూనివర్సిటీ ఆస్ట్రోజియాలజిస్ట్ ప్రొఫెసర్ అమీ విలియమ్స్ మాట్లాడుతూ.. మేము 350 కోట్ల సంవత్సరాల క్రితం అంగారకుడిపై భద్రపరచబడిన సేంద్రియ పదార్థాలను చూస్తున్నామని భావిస్తున్నాం. అయితే ఇది జీవానికి సంబంధించినదేనా అన్నది ప్రస్తుత సమాచారంతో చెప్పలేమనిఅన్నారు. కొన్ని వందల కోట్ల ఏళ్ల కిందట మార్స్‌పై జీవం వృద్ధి చెందడానికి అనువైన వాతావరణం ఉండేదని, కానీ నేడు తీవ్రమైన రేడియేషన్, అతి శీతల పరిస్థితులు ఉన్నాయని శాస్త్రవేత్తలు పేర్కొన్నారు. గుర్తించిన సమ్మేళనాల్లో డీఎన్ఏ నిర్మాణంలో పాలుపంచుకునే నైట్రోజన్ సమ్మేళనం వంటి నిర్మాణం ఒకటి ఉన్నప్పటికీ, అవి కేవలం ఇటుకలు మాత్రమే, ఇల్లు కాదని ఆమె స్పష్టం చేశారు. ఈ ఆవిష్కరణలతో 2028లో ప్రయోగించనున్న యూరోపియన్ స్పేస్ ఏజెన్సీకి చెందిన రోసలిండ్ ఫ్రాంక్లిన్ రోవర్‌పై అంచనాలు పెరిగాయి. ఈ రోవర్ ఉపరితలం కింద రెండు మీటర్ల లోతు వరకు డ్రిల్ చేసి, రేడియేషన్ నుంచి మరింత సురక్షితంగా ఉన్న నమూనాలను అధ్యయనంచేసే సామర్థ్యం ఉంటుంది.

నడిరోడ్డుపై బిజెపి ఆందోళనపట్ల ముంబయి మహిళ ఫైర్

ముంబయి, ఏప్రిల్ 22: ముంబైలో ఓ రాజకీయ ర్యాలీ కారణంగా తీవ్రమైన ట్రాఫిక్ జామ్‌లో చిక్కుకున్న ఓ మహిళ, ఏకంగా మంత్రిని, పోలీసులనుకూడా నడిరోడ్డుపై నిలదీశారు. మహారాష్ట్ర జలవనరుల శాఖ మంత్రి గిరీశ్ మహాజన్ కాన్వాయ్‌ను అడ్డుకుని ఆమె చేసిన వాగ్వివాదం ఇప్పుడు సోషల్ మీడియాలో వైరల్‌గా మారింది. ముంబైలోని వర్లీ ప్రాంతంలో బీజేపీ ఆధ్వర్యంలోని మహాయుతి కూటమి ఓ నిరసన ప్రదర్శన చేపట్టింది. మహిళా రిజర్వేషన్ బిల్లును వ్యతిరేకించిన కాంగ్రెస్, ఇతర విపక్షాలపై ఆగ్రహం వ్యక్తంచేస్తూ ఈ ర్యాలీ నిర్వహించారు. సాయంత్రం 5 గంటలకు జంబోరీ మైదాన్ నుంచి ప్రారంభం కావాల్సిన ఈ ర్యాలీ ఆలస్యం కావడంతో ఆ ప్రాంతమంతా వాహనాలు భారీగా నిలిచిపోయాయి. అదే సమయంలో స్కూల్ నుంచి తన బిడ్డను తీసుకొచ్చేందుకు వెళ్తున్న ఓ మహిళ, గంటల తరబడి ట్రాఫిక్‌లో చిక్కుకు పోయారు. దీంతో సహనం కోల్పోయిన ఆమె కారు దిగి నేరుగా ర్యాలీ మధ్యలోకి వెళ్లి మంత్రి గిరీశ్ మహాజన్‌తో వాగ్వివాదానికి దిగారు. వందలాది మంది ఇక్కడ ఇబ్బంది పడుతున్నారు. అక్కడ ఖాళీ గ్రౌండ్ ఉందిగా అక్కడికి వెళ్లి చేసుకోండి. ఇక్కడి నుంచి వెళ్లిపోండి అంటూ నిరసనకారులపై గట్టిగా అరిచారు. పోలీసులు జోక్యం చేసుకోబోగా, వారిపైనా ఆమె ఆగ్రహం వ్యక్తం చేశారు. సీనియర్ అధికారులతో మాట్లాడాలని పట్టుబట్టారు. చివరికి పోలీసులు ఆమెను పక్కకు తీసుకెళ్లి సమస్యను తెలుసుకునే ప్రయత్నం చేశారు.



భారత్‌నౌకతోపాటు మరో రెండు నౌకలు ఐఆర్‌జిసి స్వాధీనం

మరికొన్నింటిపై గన్‌బోట్స్ కాల్పులు

టెహ్రాన్, ఏప్రిల్ 22: భారత్‌కు వస్తున్న కార్గో షిప్‌తో పాటు మరో నౌకను ఇరాన్‌కు చెందిన ఇస్లామిక్ రివల్యూషనరీ గార్డ్ కార్ప్స్ నౌకాదళం స్వాధీనం చేసుకున్నది. హర్ముజ్ జలసంధి దాటేందుకు ప్రయత్నించిన ఆ రెండు వాణిజ్య నౌకలను ఇరాన్ తీరానికి తరలించింది బుధ వారం ఉదయం హర్ముజ్ జలసంధిలో నిబంధ నలను ఉల్లంఘించిన రెండు నౌకలను ఐఆర్‌జీసీ నౌకాదళం గుర్తించి నిలిపివేసింది. ఆ రెండు నౌకలను ఐఆర్‌జీసీ నౌకాదళం స్వాధీనం చేసుకుని ఇరాన్ తీరానికి మళ్లించిందని ఐఆర్‌జీసీ ప్రకటించింది. ఐఆర్‌జీసీ స్వాధీనం చేసుకున్న రెండు నౌకలను ఎంఎస్‌సి ఫ్రాన్సెస్కా, ఎపామి నోడాస్‌గా గుర్తించారు. మెరైన్ ట్రాఫిక్ వెబ్ సైట్ ప్రకారం ఎపామినోడాస్ నౌక దుబాయ్‌లోని జెబెల్ అలీ నుంచి గుజరాత్‌కు వెళ్తోంది. మరోవైపు బుధవారం ఉదయం హోర్ముజ్ జల సంధిలో మూడు కంటైనర్ నౌకలపై ఐఆర్‌జీసీ నౌకాదళం దాడి చేసింది. ఒమన్‌కు ఈశాన్యంగా సుమారు 15 నాటికల్ మైళ్ల దూరంలో ఒక కంటైనర్ నౌకపై ఐఆర్‌జీసీ గన్‌బోట్ కాల్పులు జరిపినట్లు యూకే మారిటైమ్ ట్రేడ్ ఆపరేషన్స్ సెంటర్ (యూకేఎమ్‌టీఓ) తెలిపింది. గ్రీక్ కంపెనీకి చెందిన ఎపామినోడాస్ నౌకలోని బ్రిడ్జికి నష్టం వాటిల్లినట్లు పేర్కొంది. ఇరాన్‌కు పశ్చిమాన సుమారు ఎనిమిది నాటికల్ మైళ్ల దూరంలో యూఏఈకి చెందిన సంస్థ యాజ మాన్యంలోని పనామా జెండా కలిగిన యూఫోరియా నౌకపై కూడా ఐఆర్‌జీసీ నౌకా దళం దాడి చేసింది. నౌక సిబ్బంది సురక్షితంగా ఉన్నారని, నౌకకు ఎలాంటి నష్టం జరగలేదని యూకేఎమ్‌టీఓ తెలిపింది. ఇరాన్ తీరానికి సుమారు ఆరు నాటికల్ మైళ్ల దూరంలో ఉన్న పనామా జెండా కలిగిన ఎంఎస్‌సి ఫ్రాన్సెస్కా నౌకను కూడా ఐఆర్‌జీసీ నౌకాదళం లక్ష్యంగా చేసుకున్నది. హర్ముజ్ జలసంధి నుంచి దక్షిణంగా ఒమన్ గల్ఫ్‌లోకి ప్రయాణిస్తుండగా దాడి చేసింది. ఆ నౌక బాడీ, వసతి సౌకర్యాలకు నష్టం వాటిల్లినట్లు సముద్ర నిఘా సంస్థ వాన్‌గార్డ్ వెల్లడించింది.



నేపాల్ హోంమంత్రి రాజీనామా

ఖాట్మండు, ఏప్రిల్ 22: నేపాల్ హోంమంత్రి సూడాన్ గురుంగ్ తన మంత్రిపదవికి రాజీనామా చేసారు. వ్యాపారవేత్త దీపక్‌భట్టాతో తనకు లింకులున్నాయని వచ్చిన ఆరోపణలపై జరుగుతున్న దర్యాప్తునకు నైతిక బాధ్యత వహిస్తూ రాజీనామా చేసినట్లు వెల్లడించారు. దీపక్ భట్టా ప్రస్తుతం మనీలాండరింగ్ ఆరోపణలపై విచారణ ఎదుర్కొంటున్నారు. దీపక్‌భట్టాకు చెందిన కంపెనీల్లో హోంమంత్రికి షేర్లు ఉన్నాయని ప్రభుత్వ ఆస్తుల ప్రకటనపరంగా ఆర్థిక సమాచారం అందించారన్న ఆరోపణలున్నాయి. గురుంగ్ రాజీనామాపై నేపాలి కాంగ్రెస్ ప్రకటన జారీచేసింది. ప్రజాస్వామ్యానికి పారదర్శకత, అంకితభావం మూలస్తంభాలుగా ఉంటాయని గురుంగ్‌పై వచ్చిన ఆరోపణలపై వాస్తవిక అంశాల ఆధారంగా నిజనిర్ధారణతో నిష్పాక్షిక విచారణ జరిపించాల్సిన అవసరం ఎంతో ఉందని అన్నారు.

పిఠాపురంలో ప్రొటోకాల్ వివాదం

సిఎం చంద్రబాబు అసహనం

● మాజీ ఎమ్మెల్యే వర్మ వ్యవహరించిన తీరు సరికాదని వ్యాఖ్య

విజయవాడ, ఏప్రిల్ 22 ప్రభాతవార్త ప్రతినిధి: పిఠాపురంలో ప్రొటోకాల్ అంశంపై జరిగిన వివాదం ఆంధ్రప్రదేశ్ ముఖ్యమంత్రి చంద్రబాబు నాయుడు ముందుకు చేరింది. ఆయన ఈ ఘటనపై తీవ్ర అసహనం వ్యక్తం చేస్తూ, పార్టీ నేతలు ఐక్యంగా వ్యవహరించాలని స్పష్టం చేశారు. ఈ అంశంపై తెలుగుదేశం పార్టీ ఏపీ అధ్యక్షుడు పల్లా శ్రీనివాసరావుతో సీఎం మాట్లాడి పూర్తి వివరాలు తెలుసుకున్నారు. టీడీపీ నేతలు ప్రొటోకాల్ పేరుతో, ప్లెక్సీల్లో ఫొటోల ప్రాధాన్యం కోసం ఘర్షణ పడటం సరికాదని సీఎం వ్యాఖ్యానించారు.ఈ ఘటనపై సీఎం చంద్రబాబు టీడీపీ నేతలకు కొన్ని కీలక సూచనలు చేశారు. ఏదైనా సమస్య ఉంటే పార్టీ పెద్దలకు లేదా ప్రభుత్వ దృష్టికి తీసుకురావాలని ఆదేశించారు. ప్రత్యక్షంగా గొడవలు పడటం సరైన పద్ధతి కాదని తెలిపారు. ఇలాంటి ఘటనలు కేడర్‌కు తప్పుడు సంకేతాలు పంపుతాయని హెచ్చరించారు. భవిష్యత్తులో ఇలాంటి సంఘటనలు పునరావృతం కాకుండా చూడాలని హుకుం జారీ చేశారు. ఈ వ్యవహారంలో మాజీ ఎమ్మెల్యే వర్మకు తగిన సూచనలు ఇవ్వాలని పల్లా శ్రీనివాసరావును ఆదేశించారు. పార్టీ అంతర్గత క్రమశిక్షణను కాపాడాలని, నేతలు వ్యక్తిగత ప్రాధాన్యం కోసం పోటీ పడకూడదని సీఎం చంద్రబాబు స్పష్టం చేశారు. పార్టీలో ఐక్యత, క్రమశిక్షణ అత్యంత ముఖ్యమని.. వ్యక్తిగత ఘర్షణలు పార్టీ ప్రతిష్ఠను దెబ్బతీస్తాయని సీఎం హెచ్చరించారు. పిఠాపురం ప్రాంత అభివృద్ధి ప్రాధికార సంస్థ (పాడా) సమావేశం సందర్భంగా జరిగిన ఈ వివాదంలో మాజీ ఎమ్మెల్యే వర్మ వ్యవహరించిన తీరు సరికాదని సీఎం చంద్రబాబు అభిప్రాయపడ్డారు. పార్టీ నాయకులు ప్రజలకు ఆదర్శంగా ఉండాల్సిన అవసరం ఉందని, ఇలాంటి సంఘటనలు పార్టీ ప్రతిష్ఠను దెబ్బతీస్తాయని ఆయన పేర్కొన్నారు.వర్మ ప్రతి సందర్భంలో కూటమి ఐక్యతకు భంగం కలిగించే విధంగా వ్యవహరించడం అంత ఉపేక్షించదగిన విషయం కాదని చంద్రబాబు వ్యాఖ్యానించినట్లు సమాచారం.

వ్యవసాయానికి ప్రభుత్వ ప్రోత్సాహం

● తెలుగు రైతు రాష్ట్ర అధికార ప్రతినిధి అమ్మినేని జ్వాలా ప్రసాద్



విజయవాడ, ఏప్రిల్ 22 ప్రభాతవార్త ప్రతినిధి: ఆంధ్రప్రదేశ్‌లో ప్రస్తుత ప్రభుత్వం రైతుల సంక్షేమాన్ని ప్రధాన లక్ష్యంగా పెట్టుకుని వ్యవసాయ రంగానికి గట్టి ప్రోత్సాహం అందిస్తున్నదని తెలుగు రైతు రాష్ట్ర అధికార ప్రతినిధి అమ్మినేని జ్వాలా ప్రసాద్ తెలిపారు. ప్రభుత్వ విప్, ఎమ్మెల్యే తంగిరాల సౌమ్యతో కలిసి ఆయన రైతులతో సమావేశమై ప్రభుత్వ పథకాలపై పలు ప్రాంతాల్లో పర్యటిస్తూ అవగాహన కల్పించారు. ఈ సందర్భంగా మీడియా సమావేశంలో జ్వాలా మాట్లాడుతూ, రైతుల ఆర్థిక భారం తగ్గించడం, ఆధునిక వ్యవసాయ పద్ధతులను ప్రోత్సహించడం ప్రభుత్వ ముఖ్య ధ్యేయమని స్పష్టం చేశారు. రైతుల సమస్యలపై ఎప్పటికప్పుడు స్పందిస్తూ, వారి అభివృద్ధి కోసం సీఎం చంద్రబాబు సహకారంతో కృషి చేస్తున్న సౌమ్య పాత్ర ప్రశంసనీయమన్నారు. గత ప్రభుత్వ కాలంలో వ్యవసాయ రంగం నిర్వీర్యానికి గురైందని, వ్యవసాయ పరికరాలపై సరైన సబ్సిడీలు అందలేదని విమర్శించారు. ప్రస్తుత ప్రభుత్వం రైతులకు గణనీయమైన సబ్సిడీలు అందిస్తూ వ్యవసాయ రంగానికి నూతన ఊపిరి పోస్తోందన్నారు. ప్రస్తుతం ట్రాక్టర్లపై సుమారు రూ.3 లక్షల వరకు, పవర్ టిల్లర్లపై రూ.1 లక్ష నుంచి రూ.2 లక్షల వరకు, రోటావేటర్లు మరియు కల్టివేటర్లపై రూ.50,000 నుంచి రూ.1.5 లక్షల వరకు, స్ప్రేయర్లపై రూ. 10,000 నుంచి రూ.50,000 వరకు సబ్సిడీ లభిస్తున్నట్లు తెలిపారు. డ్రిప్ ఇరిగేషన్, స్ప్రింక్లర్ సిస్టమ్స్‌పై రూ.30,000 నుంచి రూ.1.5 లక్షల వరకు, హార్వెస్టర్లపై రూ.3 లక్షల నుంచి రూ. 8 లక్షల వరకు సబ్సిడీ అందిస్తున్నట్లు వెల్లడించారు. ఈ సబ్సిడీలు రైతులకు ఆర్థికంగా ఉపశమనం కలిగించడమే కాకుండా, ఆధునిక వ్యవసాయ పద్ధతులను విస్తృతంగా అమలు చేసేందుకు దోహదపడుతున్నాయని అన్నారు. రైతులు ఈ అవకాశాన్ని వినియోగించుకుని తమ సమీప వ్యవసాయ కార్యాలయాల్లో దరఖాస్తు చేసుకోవాలని సూచించారు. చంద్రన్న ప్రభుత్వ పథకాలను ప్రతి రైతు పూర్తిగా ఉపయోగించుకోవాలని జ్వాలా ప్రసాద్ కోరారు.



పిల్లలకు ఆధ్యాత్మిక, యోగా తరగతులు

విజయవాడ, ఏప్రిల్ 22 ప్రభాతవార్త ప్రతినిధి: రామకృష్ణా మిషన్ ఆధ్వర్యంలో ఆత్మవికాస్ 2026, సమ్మర్ క్యాంప్‌లో భాగంగా ఈ నెల 27నుంచి మే 9వ తేదీ వరకు వివిధ కార్యక్రమాలు చేపట్టనున్నారు. నగరంలోని గాంధీనగర్‌లో రామకృష్ణా మిషన్ ఆధ్వర్యంలో నడుస్తున్న వివేకానంద సెంటర్ ఫర్ హ్యూమన్ ఎక్సలెన్స్‌లో 12రోజుల పాటు వివిధ కార్యక్రమాలు నిర్వహించనున్నట్లు ఆ సంస్థ ఒక ప్రకటనలో పేర్కొంది. 4వ తరగతి నుంచి 9వ తరగతి చదువుతున్న పిల్లలకు ధ్యానం, యోగాసనాలు, వేద పఠనం, భజనలు, లీడర్‌షిప్ స్కిల్స్, చరిత్ర నిర్మాణం వంటివి ఇక్కడ నేర్పనున్నారు.

పసి పిల్లలను కిడ్నాప్ చేసి విక్రయిస్తున్న

ముఠా సభ్యుల అరెస్ట్

● ఎస్పీ విద్యాసాగర్ నాయుడు వెల్లడి

విజయవాడ, ఏప్రిల్ 22 ప్రభాతవార్త ప్రతినిధి: ఉమ్మడి కృష్ణా జిల్లాల్లో పసి పిల్లలను కిడ్నాప్ చేసి విక్రయిస్తున్న ముఠా సభ్యులను పోలీసులు అరెస్ట్ చేశారు. ఇటీవల విజయవాడలో 10నెలల బాలుడిని కిడ్నాప్ చేసి మచిలీపట్నంలో విక్రయించిన కేసులో ముగ్గురిని అరెస్ట్ చేసిన పోలీసులు ఈరోజు మరో ముగ్గురు మహిళలను అరెస్ట్ చేశారు. వీరి విచారణలో పది నెలల బాలుడు కిడ్నాప్, విక్రయానికి ముందే ఈ ముగ్గురు మహిళలు ఏడాది వయస్సు ఉన్న మరో బాలుడిని కిడ్నాప్ చేసి కర్ణాటకకు చెందిన దంపతులకు విక్రయించారని ఎస్పీ విద్యాసాగర్ నాయుడు తెలిపారు. తాము మోసపోయామన్న విషయం తెలుసుకున్న కర్ణాటక దంపతులు బాలుడిని తీసుకువచ్చి అప్పగించారన్నారు. అయితే ఆ బాలుడి తల్లి వివరాలను తెలియాల్సి ఉందని, సీసీ ఫుటేజ్ ఆధారంగా తల్లి ఆచూకీ గుర్తించే ప్రయత్నం చేస్తున్నట్లు వివరించారు. అరెస్ట్ అయిన ముగ్గురు మహిళలు విజయవాడ రాజేశ్వరరావుపేట, అయ్యప్పనగర్‌కు చెందిన వాళ్లని అన్నారు. ఈ కేసును మరింత లోతుగా విచారించి కిడ్నాప్, విక్రయాల వెనుక ఉన్న ప్రధాన నిందితులను త్వరలోనే అరెస్ట్ చేస్తామని ఎస్పీ విద్యాసాగర్ తెలిపారు.బేరాలు ఎలా వస్తున్నాయ్? పిల్లల కోసం ఫలానా దంపతులు చూస్తున్నారనీ, ఇస్తే డబ్బులిస్తారని ఈ ముఠాకు బేరాలు తెస్తున్నవారెవరు. నిందితులపై ఇది వరకేమైనా కేసులు ఉన్నాయా ఎంత మందికి అమ్మారు.? కన్నవారు ఎవరు.? వీరి వద్ద నుంచి పిల్లలను కొనుక్కున్నవారు పెంచుకునేందుకే తీసుకున్నారా? వారిపై గతంలో ఎలాంటి కేసులు ఉన్నాయి? ఎంతమంది కన్నవారికి పిల్లలను దూరం చేశారు. తదితర వివరాలన్నీ ప్రధాన నిందితురాలి విచారణతో బయటకు రానున్నాయి. ఈ ముఠాకు ఇతర గ్యాంగులతో సంబంధాలు, సరోజిని, ఉత్తరాది గ్రూప్‌లతో లింకులు వీరి నెట్‌వర్క్ ఎక్కడెక్కడ ఉంది? తప్పించుకొని బయట తిరుగుతున్న వారెవరు? తదితర వివరాలపై పోలీసులు ముమ్మరంగా దర్యాప్తు చేస్తున్నారు. త్వరలో కొందరు నిందితులను అరెస్టు చేసి. తాజాగా పట్టుబడిన పసికందును తల్లిదండ్రులకు అప్పగించనున్నాం. ఈ ముఠా పెద్దసంఖ్యలోనే పిల్లలను ఎత్తుకెళ్లారనీ కొందరు కన్నవారికి డబ్బు ఆశ చూపి తీసుకెళ్లి పలు ప్రాంతాల్లో విక్రయించినట్లు అనుమానిస్తున్నారు. ఎక్కడెక్కడ ఎందరిని విక్రయించారు. జిల్లాలో కనిపించకుండా పోయిన పిల్లలను వీరే తీసుకెళ్లి ఉంటారనే కోణంలోనూ దర్యాప్తు సాగుతోంది. మరికొందరు పిల్లలు, కిడ్నాప్ ముఠాలోని మిగిలిన నిందితుల కోసం ప్రత్యేక బృందాలు గాలిస్తున్నాయి.

సంక్షోభాల నుంచి పరిష్కారాలు అన్వేషించాలి

● అవకాశాలుగా మలచుకుంటూ రాణించాలి ● ఒడిశా రాష్ట్ర గవర్నర్ డాక్టర్ కె.హరిబాబు



విశాఖపట్నం, ఏప్రిల్ 22 ప్రభాతవార్త: సంక్షోభాల నుంచి పరిష్కారాలను అన్వేషించాలని, వాటినే అవకాశాలుగా మలచుకుంటూ యువతరం ముందుకు సాగాలని ఒడిస్సా రాష్ట్ర గవర్నర్ డాక్టర్ కె.హరి బాబు అన్నారు. ఆంధ్ర విశ్వవిద్యాలయం శతాబ్ది ఉత్సవాలలో భాగంగా శతాబ్ది వారోత్సవాలలో ఏయూ ఇంజనీరింగ్ కళాశాల, మహిళా ఇంజనీరింగ్ కళాశాల సంయుక్తంగా నిర్వహిస్తున్న కళాశాల స్థాయి వేడుకలను ఆయన ముఖ్య అతిథిగా హాజరై బీచ్ రోడ్డులోని ఏయూ కన్వెన్షన్ సెంటర్‌లో ప్రారంభించారు. అనంతరం మాట్లాడుతూ నషాముక్త్ క్యాంపస్‌లుగా విశ్వవిద్యాలయాలు నిలవాల్సిన అవసరం ఉందన్నారు. ఈ దిశగా యువతలో చైతన్యం నింపాలని సూచించారు. దేశ పరిశ్రమల అవసరాలకు అనుగుణంగా మానవ వనరులను తయారు చేయడంతో పాటు ప్రపంచ అవసరాలకు అనుగుణంగా యువతను సన్నద్ధం చేయాలని సూచించారు. విశ్వవిద్యాలయం నిరంత ప్రగతి సాధించడం, అంతర్జాతీయ ప్రమాణాలను పాటించడం ఎంతో ప్రధానమన్నారు. అవకాశాలు అపారమని, వాటిని అందిపుచ్చుకునే దిశగా మనం అడుగులు వేయాలన్నారు. ముఖ్యంగా భారత్‌కు క్రూడ్ ఆయిల్ దిగుమతులు, రక్షణ రంగ ఆయుధాలు, వంటనూనెలు అధికంగా దిగుమతి అవుతున్నాయని, వీటిని తగ్గించుకోవడం ద్వారా దేశ సంపద విదేశాలకు వెళ్లకుండా నియంత్రించడం సాధ్యపడుతుందన్నారు. ఏకాగ్రత, క్రమశిక్షణ, స్థిరమైన కృషి కలిగి ఉండే నిర్దిష్ట లక్ష్యాలను సాధించడం వీలవుతుందన్నారు. పుస్తకాలను దాటి అభ్యసనం జరగాల్సిన అవసరం ఉందన్నారు. నూతన ఆలోచనలను సృజించడం ప్రధానమన్నారు. ఆచార్యులు విద్యార్థులకు మార్గదర్శకం చేయడం, యువ మస్తిష్కాలకు తగిన చోదకశక్తిగా నిలవడం అవసరమన్నారు. అవకాశాలతో సమానంగా సవాళ్లు ఉన్నాయని, పరిమిత వనరులతో మనం ఏమి సాధించగలము అని ఆలోచన చేయాలన్నారు. తాను రాజకీయ ఓనమాలను ఆంధ్ర విశ్వవిద్యాలయంలో నేర్చుకున్నానన్నారు. నేడు తాను ఉన్న స్థితికి చేరుకోవడానికి ఏయూ కారణమన్నారు. వందేళ్ల ఏయూ ప్రయాణం పరిశీలిస్తే జ్ఞానము, నైతిక విలువలు, సేవ అనే మూడు సూత్రాలపై సాగిందని స్పష్టమవుతుందన్నారు. కళాశాల శతాబ్ది ప్రత్యేక సంచికను వేదికపై గవర్నర్ విడుదల చేశారు. అనంతరం ఇంజనీరింగ్ కళాశాలలకు ప్రిన్సిపాల్స్‌గా, ఆచార్యులుగా సేవలందించి పదవీ విరమణ చేసిన వారిని, పలువురు పూర్వ విద్యార్థులను వేదికపై సత్కరించి, జ్ఞాపికలను బహూకరించారు. ఉన్నత విద్య మండలి చైర్మన్ ఆచార్య కె.మధు మూర్తి మాట్లాడుతూ విలువలతో ఎదగడం, సమాజానికి ఉపయుక్తంగా నిలవడం ఏయూను చూస్తే అర్థమవుతుందన్నారు. ఆంధ్రవిశ్వవిద్యాలయం మానవ వనరులతో తయారు చేయడంతో పాటు, నాయకత్వాన్ని సైతం పెంపొందించిందన్నారు. అనంత అవకాశాలను అందించే శక్తి ఏయూకు ఉందన్నారు. ఎన్‌టియూ ప్రెసిడెంట్స్ చైర్ ప్రొఫెసర్ ఆచార్య ఉపద్రష్ట రామమూర్తి మాట్లాడుతూ తాను ఏయూలో చదువుకోవడం తన పూర్వజన్మ సుకృతంగా భావిస్తున్నానన్నారు. రాష్ట్ర, దేశ ఆర్థిక ప్రగతికి విశ్వవిద్యాలయాలు చోదక శక్తిగా నిలుస్తాయన్నారు. ఏయూ వీసీ ఆచార్ జి.పి రాజశేఖర్ ప్రసంగాన్ని రెక్టార్ ఆచార్య పి.కింగ్ చదివి వినిపించారు. విద్యార్థులే భవిష్యత్ ఆవిష్కర్తలన్నారు. సమాజానికి అర్థవంతమైన సహకారం అందించాలన్నారు. మారుతున్న సాంకేతిక ప్రపంచంలో విద్యార్థులను సిద్ధం చేస్తున్న ఆచార్యుల కృషి అభిలషనీయమన్నారు. ఇంజనీరింగ్ కళాశాల ప్రిన్సిపాల్ ఆచార్య ఎం.శశికళాశాల స్థాపన నుంచి సాధించిన ప్రగతి, విద్యార్థులను మలచే దిశగా జరుగుతున్న ప్రయత్నాలను వివరించారు. మహిళా ఇంజనీరింగ్ కళాశాల ప్రిన్సిపాల్ ఆచార్య ఆర్.పద్మశ్రీ కళాశాల ప్రగతి, వికాసాన్ని తెలియజేశారు. 2010లో ప్రారంభమైన మహిళా ఇంజనీరింగ్ కళాశాల మహిళా శక్తికి నిదర్శనంగా నిలుస్తోందన్నారు. కార్యక్రమంలో ఆచార్య జి.వి.ఆర్ శ్రీనివాస రావు, ఆచార్య ఎన్.చిట్టిబాబు, ఆచార్య డి.లలిత భాస్కరిం, ఆచార్య బి.ప్రజ్ఞ, ఆచార్య పి.స్వప్న తదితరులు కార్యక్రమాన్ని సమన్వయం చేశారు.

జెఇఇ మెయిన్ ఫలితాల్లో చరిత్ర సృష్టించిన నారాయణ

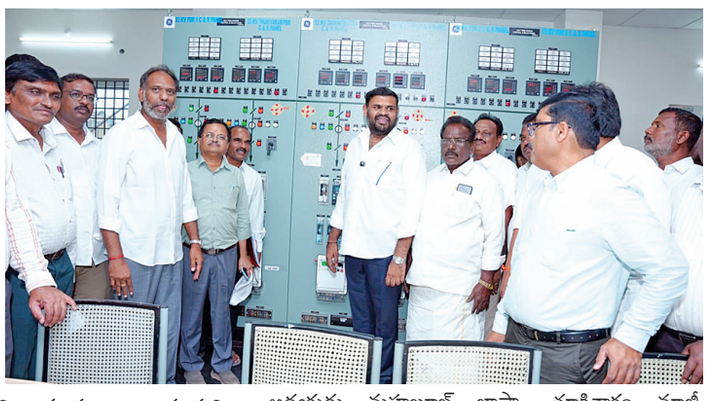
ఆలిండియా ఆల్ కేటగిరీల్లో 1, 6, 7, 9, 10 టాప్ ర్యాంకులు



హైదరాబాద్, ఏప్రిల్ 22 ప్రభాతవార్త: జెఇఇ మెయిన్-2026 ఫలితాలలో టాప్ ర్యాంకులతో నారాయణ విద్యార్థులు మరోసారి సత్తాచాటారు. ఆలిండియా ఓపెన్ కేటగిరీలో 10, 14, 17, 19, 21, 23, 24, 25 వంటి 10 లోపు 1, 25 లోపు 8, 100 లోపు 27 అత్యుత్తమ ర్యాంకులు సాధించారని నారాయణ విద్యాసంస్థల డైరెక్టర్ డాక్టర్ పి, సింధూరనారాయణ, సి. శరణినారాయణ, రమా నారాయణ తెలిపారు. ఆలిండియా ఓపెన్ కేటగిరీలో తమ్మిన గిరీష్ ఆలిండియా 10వ ర్యాంకు కైవసం చేసుకున్నారని పేర్కొన్నారు. అదేవిధంగా ఆలిండియా ఓపెన్ కేటగిరీలో 10, 14, 17, 19, 21, 23, 24, 25, 27, 27, 29, 32, 37, 40, 40, 44,48, 55, 56, 57, 61, 64, 66, 73, 74, 76, 97 4 100 5 27 2 1000 5 174 విజయ ప్రస్థానాన్ని అప్రతిహతంగా కొనసాగించినట్లు తెలిపారు. వారిలో అత్యధికులు నారాయణ స్కూల్ విద్యార్థులే కావటం గమనార్హమన్నారు.
ఆలిండియా అన్ని కేటగిరీల్లో 1, 1, 6, 7, 9, 10 వంటి 10 లోపు 6 ర్యాంకులతో పాటు ఇప్పటి వరకు అందిన సమాచారం మేరకు 100 లోపు 48 ర్యాంకులు, 1000 లోపు 750 ర్యాంకులు కైవసం చేసుకున్నారని తెలిపారు. ఈ సందర్భంగా ఏర్పాటు చేసిన విలేకరుల సమావేశంలో రమా నారాయణ మాట్లాడుతూ గత 6 సంవత్సరాల్లో ఓపెన్ కేటగిరీలో 3 సార్లు (2020, 2021, 2025) ఆలిండియా ఫస్ట్ ర్యాంకు సాధించటం నారాయణ కమిట్‌మెంట్‌కి ఈ రికార్డులే నిదర్శనమన్నారు. అలాగే దేశవ్యాప్తంగా 100 పర్సంటైల్ సాధించిన వారు 26 మంది ఉండగా, వారిలో 7 మంది (27శాతం) నారాయణ విద్యార్థులు కావటం గమనించదగ్గ విషయమన్నారు. 8 రాష్ట్రాల్లో నారాయణ విద్యార్థులే టాపర్స్‌గా నిలిచారన్నారు. ఆలిండియా బాలికల విభాగంలోనూ నారాయణ విద్యార్థిని మల్లవరపు అస్నా ఫస్ట్ ర్యాంకు సాధించిందని పేర్కొన్నారు. నారాయణ విద్యాసంస్థల డైరెక్టర్ డాక్టర్ పి. సింధూర నారాయణ మాట్లాడుతూ ఈ మెయిన్ ఫలితాల్లో దేశవ్యాప్తంగా సుమారు 14.75 లక్షల మంది విద్యార్థులు జెఇఇ మెయిన్ పరీక్ష రాయగా, వారిలో సామాజిక వర్గాల వారీగా, రిజర్వేషన్లకు అనుగుణంగా కేవలం 2.50 లక్షల మంది విద్యార్థులకు మాత్రమే జెఇఇ అడ్వాన్స్‌డ్ పరీక్షకు అర్హత కల్పిస్తారని తెలిపారు.
ఈ పరీక్షా ఫలితాలలో అత్యధిక సంఖ్యలో నారాయణ విద్యార్థులు విజయదుందుభి మోగించారని పేర్కొన్నారు. డైరెక్టర్ శరణ్ నారాయణ మాట్లాడుతూ దేశవ్యాప్తంగా 8 రాష్ట్రాల్లో (తెలంగాణ, కర్ణాటక, ఆంధ్రప్రదేశ్, మహారాష్ట్ర, తమిళనాడు, గోవా, ఢిల్లీ, ఉత్తరప్రదేశ్) నారాయణ విద్యార్థులే టాపర్స్ నిలవటం నారాయణ ఘనతకు నిదర్శనంగా పేర్కొన్నారు. ఓపెన్ కేటగిరీలో 1000 లోపు ర్యాంకుల్లో 174 కిపైగా ఉంటారని, దాదాపు 16 శాతంనారాయణ విద్యార్థులే కైవశం చేసుకోవటం గమనార్హమన్నారు.

మెరుగైన విద్యుత్తు అందించడమే ప్రభుత్వ ప్రధాన అజెండా

తూకివాకం నందు 13233 కె.వి సబ్‌స్టేషన్ ప్రారంభం



రేణిగుంట, ఏప్రిల్ 22 ప్రభాతవార్త: వినియోగదారులకు మెరుగైన హెచ్చుతగ్గులు లేని విద్యుత్ అందించడమే ప్రభుత్వ ప్రధాన అజెండా అని రాష్ట్ర విద్యుత్ శాఖ మంత్రి గొట్టిపాటి రవికుమార్ అన్నారు. రేణిగుంట మండలం తూకివాకం పంచాయతీ తూకివాకం నందు 132/33 కె.వి సబ్ స్టేషన్ ను రాష్ట్ర విద్యుత్ శాఖ మంత్రి గొట్టిపాటి రవికుమార్, శ్రీకాళహస్తి ఎమ్మెల్యే బొజ్జల సుధీర్ రెడ్డి సమక్షంలో బుధవారం ప్రారంభించారు. ముందుగా సబ్‌స్టేషన్ ప్రాంగణంలో స్వచ్ఛభారత్ నందు భాగంగా మొక్కలను నాటారు. అనంతరం లాంఛనంగా సబ్ స్టేషన్ ను ప్రారంభించారు. ఈ సందర్భంగా మంత్రి మంత్రి గొట్టిపాటి రవికుమార్ మాట్లాడుతూ ఎన్డీఏ కూటమి ప్రభుత్వం ప్రజా సంక్షేమానికి కట్టుబడి ఉందన్నారు. రాష్ట్రాన్ని ముఖ్యమంత్రి చంద్రబాబు, ఉపముఖ్యమంత్రి పవన్ కల్యాణ్, మంత్రి లోకేష్ అభివృద్ధి పథంలో నడుపుతున్నారన్నారు. అందులో భాగమే అమరావతి రాజధాని నగరం కావడం అన్నారు. ఎమ్మెల్యే బొజ్జల సుధీర్‌రెడ్డి మాట్లాడుతూ చంద్రబాబు నవ్యాంధ్రప్రదేశ్‌కు ముఖ్యమంత్రి కావడం అదృష్టం అన్నారు. చాణిక్య తెలివి తేటలతో అన్ని పార్టీలను ఏకం చేసి రాజధానిగా అమరావతి బిల్లును ఆమోదింప చేసుకోవడం అభినందనీయమన్నారు. సుస్థిర పాలన అందించడంలో ఆయనకు ఉప ముఖ్యమంత్రి పవన్, మంత్రి లోకేష్ బాసటగా ఉన్నారన్నారు. మంచి దూర దృష్టి గల నాయకునిగా చంద్రబాబు నాయుడుని అభివర్ణించారు. కార్యక్రమంలో ఏపీఎస్పీడీసీఎల్ ఎస్ ఈ చంద్రశేఖర రావు, ఈఈ గంగాధర్ రావు, ఎంపీడీవో రవిచంద్ర, రేణిగుంట అసిస్టెంట్ ఎగ్జిక్యూటివ్ ఇంజనీర్ రమేష్ బాబు, ఏఈ అర్బన్ పుణ్యకోటి, ఏఈ రూరల్ మల్లికార్జున్, తిరుపతి పార్లమెంటరీ టిడిపి ఉపాధ్యక్షుడు చెర్లోపల్లి సుబ్రహ్మణ్యం రెడ్డి, రేణిగుంట మండల టిడిపి అధ్యక్షుడు ముని చంద్రారెడ్డి, రేణిగుంట పట్టణ టిడిపి అధ్యక్షుడు మహబూబ్ బాషా, తూకివాకం మాజీ సర్పంచ్ టిడిపి సీనియర్ నాయకులు భాస్కర్ యాదవ్, శ్రీకాళహస్తి మార్కెటింగ్ చైర్మన్ చెంచయ్య నాయుడు, కన్నలి మోహన్ రెడ్డి, వన్నెకుల క్షత్రియ కార్పొరేషన్ డైరెక్టర్ చిన్నారెడ్డి, పార్టీ సీనియర్ నాయకులు రామస్వామి, రేణిగుంట క్లస్టర్ ఇంచార్జి డి పుష్ప నాదం, అన్నాసంపల్లి భాస్కర్ రెడ్డి, కన్నన్ రెడ్డి, జి పాలెం రాజశేఖర్ రెడ్డి, తదితరులు పాల్గొన్నారు..



జెఇఇ మెయిన్‌లో రెసోనెన్స్ అద్భుత ప్రతిభ

హైదరాబాద్, ఏప్రిల్ 22 ప్రభాతవార్త: జెఇఇ మెయిన్ 2026 ఫలితాల్లో రెసోనెన్స్ అద్భుత ప్రతిభ కనబరిచింది. ఆల్ ఇండియా 12వ ర్యాంకుతోపాటు అనేక మంది విద్యార్థులు టాప్ 1000లో చోటు సాధించారు. 99 పర్సెంటైల్‌లో అధిక సంఖ్యలో విద్యార్థులు నిలిచారు. ఫిజిక్స్, కెమిస్ట్రి, మ్యాథమెటిక్స్ ఈ మూడు సబ్జెక్టుల్లో విద్యార్థులు సమానంగా ప్రతిభ చూపారు. విద్యార్థుల అద్భుత విజయాన్ని పురస్కరించుకుని మాదాపూర్‌లోని ఆశ్రయ కన్వెన్షన్స్‌లో బుధవారం వేడుకలు నిర్వహించారు. మెరుగైన ర్యాంకు సాధించిన విద్యార్థులను వారి తల్లిదండ్రులు, అధ్యాపకుల సమక్షంలో సత్కరించారు. ఈ సందర్భంగా ఫిజిక్స్‌లో 100 పర్సెంటైల్ సాధించిన సాకేత్‌రెడ్డికి రెసోనెన్స్ ఎడ్యుకేషనల్ ఇనిస్టిట్యూషన్స్ (తెలంగాణ, ఆంధ్రప్రదేశ్) డైరెక్టర్ పూర్ణచందర్‌రావు చేతుల మీదుగా లక్ష నగదు బహుమతి అందజేశారు. ఈ సందర్భంగా ఆయన మాట్లాడుతూ జేఈఈ మెయిన్ వంటి పరీక్షల్లో విజయం సాధించాలంటే నిరంతర శ్రమతోపాటు ప్రాథమిక అంశాలపై అవగాహన అవసరమన్నారు. తమ విద్యార్థులు ఈ రెండింటిపై దృష్టి పెట్టారన్నారు. రెసోనెన్స్‌లో ఫలితాలకే పరిమితం కాకుండా, విద్యార్థుల్లో బలమైన విద్యా పునాది ఏర్పడేలా కృషి చేస్తున్నామన్నారు. జాతీయ స్థాయిలో ధైర్యంగా పోటీ చేసే స్థాయికి వారిని తీర్చిదిద్దడం తమ లక్ష్యమన్నారు. ఈ ఏడాది ఫలితాలు గత ఏడాదితో పోలిస్తే మెరుగ్గా ఉన్నాయన్నారు. రెండు సంవత్సరాల సమగ్ర ఇంటిగ్రేటెడ్ ప్రోగ్రామ్ ద్వారా ఇంటర్, జేఈఈని సమన్వయం చేయడం ఈ విజయానికి ముఖ్య కారణమన్నారు. విద్యార్థుల అంకితభావం, అధ్యాపకులు వినూత్న బోధన పద్ధతులు ఈ విజయాల వెనుక ప్రధాన పాత్ర పోషించాయని చెప్పారు. థింక్ రిజల్ట్స్, థింక్ రెసోనెన్స్ అనే తమ నినాదానికి ఈ ఫలితాలు నిదర్శనమని పేర్కొన్నారు. కాగా.. జెఇఇ మెయిన్ 2026 ఫలితాల్లో ఆల్ ఇండియా ర్యాంక్ 12ను అభినవ్ చిత్తూరి సాధించారు. సాకేత్‌రెడ్డి ఫిజిక్స్‌లో 100 పర్సెంటైల్ సాధించారు. 94 మంది విద్యార్థులు 99 పర్సెంటైల్‌కు పైగా సాధించారు. 852 మంది విద్యార్థులు వివిధ సబ్జెక్టుల్లో 99 పర్సెంటైల్ సాధించారు. అదేవిధంగా ఆలిండియా ర్యాంకులను... బునేటి ఆదిత్యరెడ్డి 147 ర్యాంకు, శెట్టిపల్లి అన్వితరెడ్డి 155ర్యాంకు, జీ ప్రగ్నేష్ 184 ర్యాంకు, సమృద్ధ్ భట్టాచార్య 242 ర్యాంకును, రేవంత్ వంగాల 365ర్యాంకును, స్నితిక 476 ర్యాంకును, అమరేంద్రనాయక్ 508 ర్యాంకును, డీ వివస్వత్ 529 ర్యాంకును, రూపమ్ గాయెన్ 622 ర్యాంకును, మనస్విని 630 ర్యాంకు, డీ యశ్విన్‌వర్ధన్ 877 ర్యాంకును, కే. సాయి చరణ్‌రెడ్డి 943 ర్యాంకును సాధించారు. రెసోనెన్స్ హైదరాబాద్ అన్ని క్యాంపస్‌ల నుంచి ఉత్తమ ఫలితాలు నమోదయ్యాయి.

జెఇఇ మెయిన్-2026 ఫలితాల్లో

శ్రీచైతన్య డబుల్ రికార్డు



ఇద్దరు విద్యార్థులకు 300కు 300 మార్కులు



ఓపెన్ కేటగిరిలో మొదటి ర్యాంకు

హైదరాబాద్, ఏప్రిల్ 22 ప్రభాతవార్త: జెఇఇ మెయిన్-2026 ఫలితాల్లో శ్రీచైతన్య విద్యా సంస్థ సంచలన రికార్డు సృష్టించింది. ఇద్దరు విద్యార్థులు 300 మార్కులకు 300లు సాధించి డబుల్ రికార్డు సృష్టించారు. ఓపెన్ కేటగిరిలో రెండు ఆలిండియా మొదటి ర్యాంకులను బివిసి శేఖర్‌రెడ్డి, పాసాల మోహిత్ 300కు 300 మార్కులు సాధించి కైవసం చేసుకున్నారు. ఆలిండియా ఓపెన్ కేటగిరిలో 8వ ర్యాంకును ఆరూష్ సింఘాల్, 11వ ర్యాంకును యష్‌వర్ధన్, జెఆర్ మణిదీప్‌రెడ్డి 15వ ర్యాంకును సాధించారు. టాప్ 10లోపు మూడు ర్యాంకులతోపాటు 100లోపు , 1000లోపు ర్యాంకులను అత్యధికంగా శ్రీచైతన్య విద్యార్థులు సొంతం చేసుకున్నారు. ఈ ఏడాది గత సంవత్సరం కంటె అత్యధిక ర్యాంకులు సాధించిన శ్రీచైతన్య విద్యార్థులు రికార్డు సృష్టించారు. అదేవిధంగా శ్రీచైతన్య అకాడమి బెంగళూరు విద్యార్థి నిశాంక్ వ్యాస్ ఎఐఆర్ 396 సాధించాడు. ఎఐఆర్ 98, 396, 826 తదితర ర్యాంకులను శ్రీచైతన్య సాధించింది. ఈ సందర్భంగా శ్రీచైతన్య అకడమిక్ డైరెక్టర్ సుష్మ బొప్పన మాట్లాడుతూ మూడేళ్లుగా జెఈఈ మెయిన్‌లో వరుసగా 300/300 మార్కులు సాధిస్తూ హ్యాట్రిక్ రికార్డు సృష్టించడం ఒక్క శ్రీచైతన్యకే సాధ్యమైందన్నారు. మైక్రో షెడ్యూల్స్, నిరంతర ఇంటర్నల్ ఎగ్జామ్స్, అత్యుత్తమ ఫ్యాకల్టి, అధునాతన లెర్నింగ్ ప్లాట్‌ఫామ్స్ శ్రీచైతన్య విద్యార్థుల విజయానికి వెన్నెముకగా నిలిచాయన్నారు. తమ విజయాల్లో ఇన్‌ఫినిటి ఆన్‌లైన్ యాప్ కీలకపాత్ర పోషించిందన్నారు. ఈ సందర్భంగా విద్యార్థులు, వారి తల్లిదండ్రులను, అధ్యాపక బృందాన్ని ఆమె అభినందించారు.

ఇద్దరు ఎర్రచందనం స్మగ్లర్లకు జైలు శిక్ష

తిరుపతి, ఏప్రిల్ 22 ప్రభాతవార్త ప్రతినిధి: ఎర్రచందనం అక్రమ రవాణా చేస్తూ పట్టుబడిన ఇద్దరు స్మగ్లర్లకు జైలు శిక్ష, జరిమానా విధిస్తూ ఆర్ఎస్ఎస్ ఏడీజే న్యాయమూర్తి నరసింహ మూర్తి బుధవారం తీర్పు నిచ్చారు. కోర్టులో విచారణ దశలో ఉన



మంచి సమాజం కోసం పోరాటం చేద్దాం

● సిపిఐ రాష్ట్ర కార్యదర్శి వర్గ సభ్యుడు హరినాథరెడ్డి

తిరుపతి, ఏప్రిల్ 22 ప్రభాతవార్త ప్రతినిధి: మానవ జాతిపై దోపిడి, పీడన లేని మంచి సమాజం కోసం పోరాటం చేద్దామని సిపిఐ రాష్ట్ర కార్యదర్శి వర్గ సభ్యుడు పుట్టా హరినాథరెడ్డి పిలుపు నిచ్చారు. తిరుపతి నగరం బైరాగిపట్టెడలో గంధమనేని శివయ్య భవన్ లో బుధవారం ప్రపంచ విప్లవ వీరుడు, సోవియట్ యూనియన్ స్థాపకుడు కామ్రేడ్ వ్లాదిమిర్ లెనిన్ 156వ జయంతి వేడుకలను సిపిఐ ఆధ్వర్యంలో బుధవారం ఘనంగా నిర్వహించారు. లెనిన్ చిత్రపటానికి పూలమాలలు వేసి నివాళి అర్పించారు. ఈ సందర్భంగా మంచి సమాజం లెనిన్ పోరాటం చేసి సఫలీకృతుడయ్యారన్నారు. కారల్ మార్క్ సిద్ధాంతంతో పోరాటం చేసి సోవియట్ రష్యాలో కార్మిక రాజ్యం ఏర్పాటు చేశాడన్నారు. దాదాపు 70ఏళ్లు పాటు సోవియట్ రష్యాలో కమ్యూనిస్టులు పాలన చేశారన్నారు. ప్రపంచంలోనే 1/3వంతు భూభాగాన్ని కమ్యూనిస్టులు పాలన చేయడానికి లెనిన్ బాటలు వేశారన్నారు. సోవియట్ యూనియన్ ఉన్నపుడు అభివృద్ధి చెందుతున్న దేశాలకు అన్ని రకాలుగా చేయూత నిచ్చిందన్నారు. సోవియట్ యూనియన్ పతనం తరువాత అగ్ర రాజ్యమైన అమెరికా ప్రపంచ పోలీసుగా వ్యవహరిస్తోందన్నారు. ఐక్య రాజ్య సమితి నిబంధనలను సైతం అమెరికా తుంగలో తొక్కుతోందన్నారు. ఇరాన్‌పై యుద్ధం ప్రకటించి ప్రపంచ ప్రజలందరూ ఇబ్బందులు పడటానికి అమెరికా కారణమవుతోందన్నారు. ఈ యుద్ధం కారణంగా పెట్రో ఉత్పత్తుల సంక్షోభం ఏర్పడుతోందన్నారు. మన దేశంలో కూడా ఎన్నికల తరువాత పెట్రో ఉత్పత్తుల ధరలు పెరిగే విధంగా సంకేతాలు వస్తున్నాయని హరినాథరెడ్డి చెప్పారు. ఈ కార్యక్రమంలో ఈ కార్యక్రమంలో ఎఐటియుసి రాష్ట్ర ఉపాధ్యక్షుడు నాగ సుబ్బారెడ్డి, జిల్లా అధ్యక్ష కార్యదర్శులు చంద్రశేఖర్ రెడ్డి, రాధాకృష్ణ, సిపిఐ నగర కార్యదర్శి విశ్వనాథ్, సహాయ కార్యదర్శి బండి చలపతి, ప్రజా సంఘాల నాయకులు నదియా, పద్మనాభ రెడ్డి, ఎన్‌డి రవి, గోవిందస్వామి, ఉదయ్, నాగరాజు, బలరాం, మహేంద్ర, మంజుల, రత్నమ్మ, తదితరులు పాల్గొన్నారు.

లైంగిక వేధింపులు నిజమే

● మహిళా కమిషన్ ఛైర్‌పర్సన్ రాయపాటి శైలజ



విజయవాడ, ఏప్రిల్ 22 ప్రభాతవార్త ప్రతినిధి: విజయవాడ ప్రభుత్వ ఆయుర్వేద కళాశాలలో లైంగిక వేధింపులు నిజమేనని మహిళా కమిషన్ ఛైర్‌పర్సన్ రాయపాటి శైలజ స్పష్టం చేసారు.బాధితుల సాక్ష్యాలు, కథనాలు వారి ఆరోపణలకు బలం చేకూర్చాయని స్పష్టం చేసారు. ఈ విషయంలో నిందితులపైన, బాధితుల ఫిర్యాదులపై స్పందించని వైద్య కళాశాల అధికార యంత్రాంగంపైన విచారణ జరుపుతామన్నారు. వారిపై చర్యలు తీసుకుంటామన్నారు. విజయవాడ ప్రభుత్వ ఆయుర్వేద వైద్య కళాశాలకు వచ్చారు. విద్యార్థినులపై ఫ్యాకల్టీ లైంగిక వేధింపులంటూ మహిళా కమిషన్‌కు మెయిల్ వచ్చిందని, ఫిర్యాదుపై విచారణకు వచ్చినట్లు ఆమె తెలిపారు. విద్యార్థినులతో మాట్లాడి వివరాలు సేకరించామని రాయపాటి శైలజ వివరించారు. కళాశాలలోని అంతర్గత కమిటీ ఇప్పటికే విచారణ జరిపిందని అందులో అంతా బాగున్నట్లు చూపించారని, కానీ విద్యార్థినులతో మాట్లాడితే లైంగిక వేధింపులు నిజమే అని నిర్ధరణ అయ్యిందని శైలజ వెల్లడించారు.

బాలికల కళాశాల ప్రాంగణంలో కోఎడ్యుకేషన్ కళాశాల

హైకోర్టు అసంతృప్తి

విజయవాడ, ఏప్రిల్ 22 ప్రభాతవార్త ప్రతినిధి: బాలికల కళాశాల ప్రాంగణంలో కోఎడ్యుకేషన్ కళాశాల ఏర్పాటు చేయడంపై ఆంధ్రప్రదేశ్ హైకోర్టు అసంతృప్తి వ్యక్తం చేసింది. 50 సెంట్ల స్థలంలో కళాశాల ఎలా నిర్మిస్తారని ప్రశ్నించింది. విద్యాశాఖ అధికారుల తీరును తప్పుపట్టింది. యథాతథ స్థితిని పాటించాలని ఆదేశాలు జారీ చేసింది. నంద్యాల అర్బన్ మండలం మూలసాగరంలో ప్రభుత్వ బాలికల జూనియర్ కళాశాలకు చెందిన భూమిలో ఉర్దూ జూనియర్ కళాశాల ఏర్పాటు కోసం కొంతభూమిని కేటాయించడంపై న్యాయస్థానం తప్పుపట్టింది. ప్రభుత్వ బాలికల జూనియర్ కళాశాలలో ఉర్దూ జూనియర్ కళాశాల నిర్మించడాన్ని సవాల్ చేస్తూ నంద్యాలకు చెందిన హిందూ దేవాలయ పరిరక్షణ సమితి హైకోర్టులో ప్రజా ప్రయోజన వ్యాజ్యం దాఖలు చేసింది. ఈ వ్యాజ్యంపై ప్రదాన న్యాయమూర్తి ధర్మాసనం విచారణ జరిపింది.

జగన్.. ఇకనైనా విచిత్రమైన ఆలోచనలు మానేయాలి: మంత్రి సవిత

విజయవాడ, ఏప్రిల్ 22 ప్రభాతవార్త ప్రతినిధి: వైసిపి నేత ప్రభుత్వంపై కు విమర్శలు మానుకోవాలని మంత్రి సవిత హితవు చెప్పారు. ఆమె మీడియాకు విడుదల చేసిన ప్రకటనలో జగన్‌పై తీవ్రమైన ఆరోపణలు చేసారు. దోచుకోవడం, దాచుకోవడమే జగన్‌కు తెలిసిన పనులని ధ్వజమెత్తారు. వైఎస్సార్సీపీ గుర్తు ఫ్యాన్ కాదు, గొడ్డలిగా మారుతోందని మంత్రి విమర్శించారు. కుర్చీ కోసం, అధికారం కోసం సొంతవాళ్లనైనా బలి తీసుకుంటారని, హత్యకు గురైన పెద్దదస్తగిరి భార్య కూడా చాలా బాధ పడుతోందని ఆమె ఆవేదన వ్యక్తం చేశారు. ఎంతో నమ్మకంతో జగన్ ఏ అరాచకం చేయమంటే అదే చేశామని, జగన్‌కు దోచిపెడితే నా భర్త శవాన్ని గిఫ్ట్‌గా పంపించారని పెద్దదస్తగిరి భార్య బాధపడుతోందని మంత్రి విచారం వ్యక్తం చేశారు. ఇకనైనా సైకో ఆలోచనలు మానేయాలని విజ్ఞప్తి చేస్తున్నానని మంత్రి సవిత కోరారు. కులాలు, ప్రాంతాల మధ్య శవరాజకీయాలు చేయడం మంచిది కాదని, పెద్దదస్తగిరి కుటుంబాన్ని ఎందుకు పరామర్శించలేదో జగన్ చెప్పాలని, శవరాజకీయాలు చేయడం జగన్‌కు అలవాటే అని మంత్రి మండిపడ్డారు.

హజ్‌యాత్రీకుల లగేజీ కష్టాలు



గన్నవరం (కృష్ణా), ఏప్రిల్ 22 ప్రభాతవార్త: విజయవాడ ఎంబార్కేషన్ పాయింట్ నుండి హజ్‌యాత్రకు వెళ్ళిన హజ్ యాత్రీకులకు లగేజీ కష్టాలు ఎదురయ్యాయి. గన్నవరం విమానాశ్రయం నుండి ఈనెల 18, 19 తేదీల్లో మొత్తం 337 మంది హజ్‌యాత్రకు బయలుదేరి వెళ్ళారు. ఎయిర్‌లైన్స్ అధికారుల సమన్వయ లోపం వల్ల 19వతేదీ విజయవాడ ఎంబార్కేషన్ పాయింట్ నుండి ప్రత్యేక విమానంలో సౌదీకి వెళ్ళిన యాత్రీకులకు చెందిన 289 లగేజీ బ్యాగులు ఎంబార్కేషన్ పాయింట్‌లోనే ఉండిపోయాయి. ఇక్కడి నుండి సౌదీవెళ్ళి దాదాపు నాలుగురోజులు గడచినా లగేజీ అందకపోవటంతో యాత్రీకులు తీవ్ర ఇబ్బందులు పడుతున్నారు. యాత్రీకుల లగేజీ కష్టాలపై హజ్‌కమిటీసభ్యులు మీర్జా అబిద్‌హుస్సేన్‌బేగ్ వివరణ ఇస్తూ లగేజీ ఇక్కడే ఉండిపోయినట్లు గుర్తించి వెంటనే దిద్దుబాటు చర్యలు చేపట్టామని కేంద్రమంత్రులు కిరణ్‌రిజుజు, రామ్మోహన్‌నాయుడులతో మాట్లాడి కలకత్తా నుండి లగేజీని మదీనాకు పంపించేందుకు ఏర్పాట్లు చేసినట్లు చెప్పారు. లగేజీకి భీమా చేయించటంతోపాటు రెండు కంటేయినర్‌లలో లోడు చేసి కోల్‌కత్తాకు పంపించామన్నారు. లగేజీని 23వతేదీ మధ్యాహ్నం 2గంటలకు విమానంలో పంపిస్తున్నామని, రాత్రి 8గంటలకు మదీనా చేరుకునేలా ఏర్పాట్లు చేసామన్నారు. సమస్యకు కారణమైన ఎయిర్‌లైన్స్ పై చర్యలు తప్పవని

గంజాయి, డ్రగ్స్ వాడకాన్ని ఉక్కుపాదంతో అణచివేయండి

ప్రభుత్వ ప్రధాన కార్యదర్శి జి.సాయిప్రసాద్



అధికారులతో సమావేశమైన సిఎస్ సాయి ప్రసాద్

సచివాలయం, ఏప్రిల్ 22 ప్రభాత వార్త: సమాజానికి చేటు చేకూర్చే గంజాయి, డ్రగ్స్ వాడకాన్ని రాష్ట్రంలో ఎట్టిపరిస్థితుల్లోను ఉక్కుపాదంతో అణచివేయాలని ప్రభుత్వ ప్రధాన కార్యదర్శి జి.సాయిప్రసాద్ ఆదేశించారు. బుధవారం సచివాలయంలో నార్కోటిక్స్ కోఆర్డినేషన్- 2026 ఏడాదికి మొదటి త్రైమాసిక సమావేశం జరిగింది. సమాజానికి చేటుగా పరిణమిస్తున్న గంజాయి ఇతర మత్తు పదార్థాల సేవనాన్ని పూర్తి స్థాయిలో నివారించాల్సిన అవసరం ఉందని ఆదిశగా కట్టుదిట్టమైన చర్యలు తీసుకోవాలని ఈగల్ చీఫ్ రవి కృష్ణను ఆదేశించారు. గంజాయి డ్రగ్స్ ఒక శాఖో రెండు శాఖలకో సంబంధించిన కాదని ఇదొక సామాజిక సమస్య అని కావున వీటి నియంత్రణ విష యంలో అత్యంత కఠినంగా వ్యవ హరించ గలిగితేనే వీటిని పూర్తి స్థాయిలో నివారించ గలుగుతామ న్నారు. అందువల్ల అన్ని శాఖలు ఈ విషయంలో మరింత సమన్వ యంతో పనిచేయాల్సిన అవసరం ఉందని చెప్పారు. వీటి బారి నుండి సమాజాన్ని మన పిల్లలను కాపాడు కోవాల్సిన ఆవశ్యకత ఎంతైనా ఉందని స్పష్టం చేశారు. గంజాయి సాగు, రవాణా నియంత్రణపై సమ న్వయం చేసు కునేందుకు వీలుగా ఓడిస్సా సీఎస్‌కు డిఓ లేఖ రాయ నున్నట్లు సీఎస్ సాయి ప్రసాద్ పేర్కొన్నారు. డాక్టర్ ప్రిస్క్రిప్షన్ లేకుండా వివిధ మత్తు పదార్థాలు అమ్మకాలు జరగకుండా కట్టు దిట్టమైన చర్యలు తీసుకోవాల్సిన అవసరం ఉందని సీఎస్ సాయి ప్రసాద్ స్పష్టంచేశారు.

ఇందుకు సంబంధించి హోల్‌సేల్ డీలర్లు వివిధ డ్రగ్స్‌ను ఎంత మొత్తంలో కొనుగోలు చేసి రిటైల్ అమ్మకాలు చేస్తున్న వివరాలను డ్రగ్స్ రకం, బ్యాచ్ తదితర వివరాలను ముందు గానే ఆన్‌లైన్ ద్వారా ఈగల్ కార్యా లయానికి తెలియజేసేలా ప్రత్యేక ఉత్తర్వులు జారీ చేసేందుకు చర్యలు తీసుకోనున్నట్లు చెప్పారు. ఆవిధంగా చేయడం వల్ల ఎన్డీ ఎంఏ, కోకైన్ వంటి డ్రగ్స్ వినియోగాన్ని నియంత్రణ చేయ వచ్చని సీఎస్ పేర్కొన్నారు. గంజాయి, డ్రగ్స్ వంటి మత్తు పదార్థాల సేవనంతో కలిగే అనర్థాలపై ప్రజల్లో ముఖ్యంగా యువత, విద్యార్థుల్లో అవగాహన కల్పించేందుకు రాష్ట్రవ్యాప్తంగా చేస్తున్న అవగాహన కార్యక్రమాలను ముమ్మరం చేయాలని ఈగల్ చీఫ్ రవికృష్ణను సీఎస్ సాయిప్రసాద్ ఆదేశించారు. ఈ సమావేశంలో విజయవాడ డిఆర్ఐ డిడి సాహస్ సౌర్య, ఆర్‌పిఎఫ్ ఎస్డిఎస్సీ షణ్ముఖ వడివేల్, విశాఖపట్నం నార్కోటిక్స్ కంట్రోల్ బ్యూరో జోనల్ డైరెక్టర్ ఫంకజ్ ద్వివేది పాల్గొనగా వర్చువల్‌గా డిజిపి హరిష్‌కుమార్ గుప్తా, వైద్యఆరోగ్యశాఖ కార్యదర్శి సౌరబ్ గౌర్, విశాఖ పట్నం ఐజి గోపినాథ్ జెట్టి, పలువురు కేంద్ర, రాష్ట్ర ప్రభుత్వ విభాగాల అధికారులు పాల్గొన్నారు.



పటిష్ట ప్రణాళికలతో తాతయ్యగుంట గంగమ్మజాతర విజయవంతం చేద్దాం

● నిరంతరం నిఘాలో ఆలయం పరిసరాలు

● తిరుపతి జిల్లా ఎస్పీ సుబ్బరాయుడు

తిరుపతి, ఏప్రిల్ 22 ప్రభాతవార్త ప్రతినిధి: రాయలసీమ జిల్లాల్లోనే అత్యంత పవిత్రమైన వేడుకగా వారంరోజులపాటు జరిగే తిరుపతి తాతయ్యగుంట గంగమ్మ జాతర ఉత్సవాలను ప్రణాళికా బద్ధంగా విజయవంతం చేద్దామని తిరుపతి ఎస్పీ లంకెల సుబ్బరాయుడు సూచించారు. ఆలయంలోపల, పరిసరాల్లో సిసి కెమెరాలతో నిరంతరం పహరా వుంటుందన్నారు. మేనెల 5వతేదీ నుండి 12వరకు జరిగే తాతయ్యగుంట గంగమ్మజాతర మహోత్సవ వేడుకల భద్రత, భక్తుల క్యూలైన్లు ఏర్పాటు,అమ్మవారి దర్శనం తదితర వివరాలపై బుధవారం రాత్రి ఆలయం సందర్శించారు. తిరుపతి నగరపాలక ఇన్‌ఛార్జి కమిషనర్ శారదాదేవి, తిరుపతి అదనపు ఎస్పీ రవిమనోహరచారి, డిఎస్పీ భక్తవత్సలం, సిఐ పివిఎస్ రామకిశోర్, ఆలయ ఛైర్మన్ నైనార్ మహేశ్‌యాదవ్, ఇఒ జయకుమార్‌తో కలసి పరిశీలించారు. క్షేత్రస్థాయిలో దేవాలయ తనిఖీలు నిర్వహించి, భక్తులందరికీ ఆహ్లాదకరమైన వాతావరణంలో అమ్మవారి దర్శనం చేసుకునే విధంగా ఏర్పాటుచేస్తామని తెలిపారు. డ్రోన్ కెమెరాల సహాయంతో రద్దీ పరిస్థితులను నిరంతరం గమనిస్తూ, పరిస్థితులకు అనుగుణంగా బందోబస్తు మార్పులు చేపట్టాలని అధికారులను ఎస్పీ ఆదేశించారు.



వైభవంగా శ్రీ సుబ్రహ్మణ్యేశ్వర స్వామివార్ల కల్యాణం

● దుర్గమ్మవారికి 107.500 గ్రాముల బంగారు హారం



ఇంద్రకీలాద్రి, ఏప్రిల్ 22 ప్రభాతవార్త: బెజవాడ దుర్గమ్మవారి ఆలయంలో శ్రీ వల్లీ దేవసేన సమేత సుబ్రహ్మణ్యేశ్వర స్వామివార్ల కళ్యాణోత్సవం వైభవంగా జరిగింది. ఆదిదంపతుల తనయుడు, దేవతల సేనాని అయిన సుబ్రహ్మణ్య స్వామివార్ల కల్యాణం వేడుకలను అర్చక స్వాములు వేదమంత్రాలు, మంగళవాయిద్యాల నడుమ చూడముచ్చటగా నిర్వహించారు. కార్యక్రమంలో చైర్మన్ రాధాకృష్ణ, పెద్దసంఖ్యలో భక్తులు పాల్గొన్నారు.

దుర్గమ్మవారికి 107.500 గ్రాముల బంగారు హారం: శ్రీ దుర్గమ్మవారికి మంగళవారం నిజామాబాద్‌కు చెందిన భక్తుడు తోడుపునూరి శ్రీనివాస్ 107.500 గ్రాముల బరువైన సుమారు రు.16లక్షల 30వేల విలువైన బంగారు లక్ష్మీ కాసుల హారాన్ని ఈ హారంలో పచ్చలు మరియు ఎరుపు రాళ్ల (కెంపులు) పొదిగి ఉన్నాయి.

ఇంద్రకీలాద్రి మాస్టర్ ప్లాన్ అమలుపై వేగవంతమైన అడుగులు: ఇంద్రకీలాద్రిని, పరమ పవిత్రమైన కృష్ణానదీతీరాన 'అంతర్జాతీయ ఆధ్యాత్మిక గమ్యస్థానంగా' తీర్చిదిద్దేందుకు రాష్ట్ర ప్రభుత్వం సంకల్పించింది. ఈ మహత్తర కార్యంలో భాగంగా, దేవస్థాన ఇఒ వీకే శీనా నాయక్ బుధవారం దేవస్థాన ఇంజినీరింగ్ అధికారులు, బెంగళూరుకు చెందిన ఎన్ఐఆర్ఎం, విజయవాడ ఎస్పిఎ ఉన్నతాధికారులతో సమగ్ర సమీక్షా సమావేశం నిర్వహించారు. మాస్టర్ ప్లాన్‌లో భాగంగా నదీ తీరంతో ఆధ్యాత్మిక అనుసంధానం కలిగేలా వ్యూ పాయింట్లు, ధ్యాన కేంద్రాలను అత్యంత సుందరంగా అభివృద్ధి చేయనున్నారు. ఇంద్రకీలాద్రి చరిత్రలో మైలురాయిగా నిలిచే పాశుపాతాలయం నిర్మాణానికి అవసరమైన భూగర్భ పటిష్టతపై ఎన్ఐఆర్ఎం శాస్త్రవేత్తలు ఇప్పటికే సర్వే పూర్తి చేశారు. విశాలమైన క్యూ కాంప్లెక్స్‌లు, రెండవ ఘాట్ రోడ్ నిర్మాణం ద్వారా సాఫీగా దర్శనం జరిగేలా చర్యలు తీసుకుంటున్నారు. సుదూర ప్రాంతాల నుండి వచ్చే భక్తులకు పార్కింగ్ కోసం అందుబాటులో ఉన్న స్థలాన్ని గరిష్టంగా వినియోగించుకునేలా శాశ్వత పరిష్కార మార్గాలను అన్వేషించాలని సూచించారు. భక్తుల రద్దీని నియంత్రిం చేందుకు అత్యంత కీలకమైన రెండవ ఘాట్ రోడ్ నిర్మాణానికి సంబంధించి సాంకేతిక అంశాలపై ఆయా అధికారులతో చర్చించారు. అమరావతి డెవలప్‌మెంట్ కార్పొరేషన్ ఆధ్వర్యంలో జరగనున్న సుందరీకరణ పనులు, ఎస్పిఎ వారు అందించే ప్లాన్స్‌ను సమన్వయం చేసుకుంటూ ఇంద్రకీలాద్రిని అత్యంత సుందరమైన ఆధ్యాత్మిక కేంద్రంగా తీర్చిదిద్దాలని అధికారులను కోరారు. ఈ సమావేశంలో దేవస్థానం ఈఈ కోటేశ్వరరావు, రమాదేవి, డీఈ రవీంద్రనాథ్ ఠాగూర్, ఇతర సాంకేతిక నిపుణులు పాల్గొన్నారు.

రబీ ధాన్యం పూర్తిగా కొనుగోలు: ఎన్‌టిఆర్ జిల్లా కలెక్టర్

విజయవాడ, ఏప్రిల్ 22 ప్రభాతవార్త: రబీలో రైతులు పండించిన ధాన్యాన్ని ప్రభుత్వం పౌరసరఫరాలసంస్థ ఆధ్వర్యంలో పూర్తిగా కొనుగోలు చేస్తుందని, ఈవిషయంలో రైతులు ఎలాంటి భయాందోళనలకు గురికావద్దని ఎన్‌టిఆర్ జిల్లా కలెక్టర్ డాక్టర్ లక్ష్మీశా రైతులకు భరోసా ఇచ్చారు. బుధవారం విసన్నపేట మండలం చుండ్రుపట్ల గ్రామంలోని రైతుసేవా కేంద్రాన్ని కలెక్టర్ తనిఖీ చేసారు. ఈసందర్భంగా ధ్యానం కొనుగోలు కేంద్రాన్ని సందర్శించి ధాన్యం కొనుగోలు ప్రక్రియను పరిశీలించారు. అనంతరం కలెక్టర్ మాట్లాడుతూ జిల్లావ్యాప్తంగా రబీలో ఇప్పటి వరకు 135 రైతుసేవా కేంద్రాల్లో ధాన్యం కొనుగోలు కేంద్రాలు ఏర్పాటు చేయాల్సి ఉండగా, ఇప్పటి వరకు 74కేంద్రాల్లో కొనుగోలు ప్రక్రియ ప్రారంభమైందని, వీటి ద్వారా 25,808 మెట్రిక్‌టన్నుల ధాన్యం సేకరించామని తెలిపారు. 10.75లక్షల గోనెసంచులు అందుబాటులో ఉంచామన్నారు. కొనుగోలు ప్రక్రియలో ఏవిధమైన ఇబ్బందులు ఎదురైనా వెంటనే ఉన్నతాధికారులకు తెలియచేయాలని సూచించారు. ధాన్యం కొనుగోలులో ఇబ్బందులపై ఫిర్యాదు చేసేందుకు కలెక్టరేట్‌లో కమాండ్ కంట్రోల్ కేంద్రం ఏర్పాటు చేసినట్లు కలెక్టర్ తెలిపారు. ఉదయం 7గంటల నుండి రాత్రి 8గంటలలోపు 9154970454కు సమస్యలపై సమాచారం అందించాలని రైతులకు సూచించారు.

అన్నార్తుల ఆకలితీర్చటం పవిత్రకార్యం: అన్నార్తుల ఆకలితీర్చటం పవిత్రకార్యమని, ఇళ్ళలో జరిగే శుభకార్యాలను పురస్కరించుకుని అన్నక్యాంటిన్‌లకు విరాళం ఇవ్వాలని ఎన్‌టిఆర్‌జిల్లా కలెక్టర్ లక్ష్మీశా పిలుపునిచ్చారు. బుధవారం తిరువూరులోని అన్నక్యాంటిన్‌ను సందర్శించిన ఆయన క్యాంటిన్‌లో పేదలతో కలిసి భోజనం చేసారు. అన్నక్యాంటిన్‌లో ఒకరోజుపూర్తిగా అల్పాహారానికి రూ.7,700, మధ్యాహ్న భోజనానికి రూ.13,600, రాత్రి భోజనానికి రూ.8,500 ఖర్చుఅవుతుందని ఒక్కో అన్నక్యాంటిన్‌లో ఒకరోజు పూర్తిగా అహారం అందించేందుకు రూ.29,800లు ఖర్చుఅవుతుందని కలెక్టర్ వివరించారు. దాతలు ముందుకు వచ్చి అన్నక్యాంటిన్‌కు విరాళం ఇవ్వాలని కోరారు.

ఇరిగేషన్ ఈఈ గంగయ్య సరెండర్: ఎన్‌టిఆర్‌జిల్లా ఇరిగేషన్ ఈఈ(స్పెషల్ డివిజన్) గంగయ్యవు ప్రభుత్వానికి సరెండర్ చేయాలని నిర్ణయించినట్లు కలెక్టర్ లక్ష్మీశా తెలిపారు. జిల్లాలో నీటిసంరక్షణ కార్యక్రమాలు అత్యంత ప్రాధాన్యంతో అమలు చేస్తున్నామని, వీటి అమలులో గంగయ్య క్రమశిక్షణా లోపంతో పాటు, నిర్లక్ష్యంగా వ్యవహరిస్తున్నట్లు గుర్తించామన్నారు. దీంతో ప్రభుత్వానికి సరెండర్ చేస్తున్నామని, ప్రభుత్వ పథకాల అమలులో నిర్లక్ష్యాన్ని సహించేదిలేదని హెచ్చరించారు.

తల్లి సొమ్మును బెట్టింగులో పోగొట్టిన కొడుకు

గుంటూరు, ఏప్రిల్ 22 ప్రభాతవార్త ప్రతినిధి: తల్లి కష్టపడి సంపాదించిన సొమ్మును ఓ కొడుకు క్రికెట్ బెట్టింగుల్లో పెట్టి పోగొట్టాడు. తల్లి బ్యాంకులో దాచుకున్న రూ. 3 లక్షలు పోగొట్టిన ఓ మైనర్ కొడుకు అదృశ్యమైన ఘటన మాచర్ల పట్టణ పోలీస్ స్టేషన్ పరిధిలో జరిగింది. మాచర్ల పట్టణానికి చెందిన ఓ కుటుంబం కొన్నేళ్లుగా గుంటూరులో నివాసం ఉంటుంది. తండ్రి చనిపోవడంతో కుటుంబ బాధ్యత తల్లిపై పడింది. వీరికి ఇద్దరు కుమారులు. చిన్న కుమారుడు ఇంటర్ మొదటి సంవత్సరం పూర్తి చేశాడు. కొన్నేళ్లుగా ఆన్‌లైన్‌లో క్రికెట్ బెట్టింగులకు పాల్పడుతున్నాడు. ఈక్రమంలో తల్లి ఖాతాలోని రూ.3 లక్షలు బెట్టింగ్లో పెట్టి నష్టపోయాడు. నెలరోజుల కిందట పెద్ద కుమారుడితో కలిసి తల్లి బ్యాంకుకు వెళ్లి ఖాతా పరిశీలించగా డబ్బులు లేవని తెలిసింది. మంగళవారం ఉదయం ఇంటి నుంచి వెళ్లిన చిన్నకుమారుడు కనిపించకుండా పోయాడు. ఫోన్ స్విచ్చాఫ్ రావడంతో కుటుంబ సభ్యులు పోలీసు స్టేషన్‌లో ఫిర్యాదు చేశారు. పోలీసులు కేసు నమోదు చేసుకుని, ముమ్మరంగా దర్యాప్తు చేస్తున్నారు.

డిజిపి కార్యాలయ సిబ్బంది విధుల నిర్వహణకు

బిజినెస్ రూల్స్ హ్యాండ్ బుక్ ఆవిష్కరణ

హైదరాబాద్, ఏప్రిల్ 22, ప్రభాతవార్త: డిజిపి కార్యాలయంలో పనిచేసే సిబ్బంది విధుల నిర్వ హణ, సర్వీసు నిబంధనలపై స్పష్టతనిచ్చే బిజినెస్ రూల్స్ అండ్ జనరల్ ఇన్‌స్ట్రక్షన్స్ పేరిట కొత్తగా రూపొందించిన హ్యాండ్ బుక్‌ను డిజిపి శివధర్ రెడ్డి బుధవారం తన కార్యాలయంలో ఆవిష్కరించారు. ఈ సందర్భంగా ఆయన మాట్లా డుతూ ఈ హ్యాండ్ బుక్ పోలీసు అధికారులకు, సిబ్బందికి ఎంతో ఉపయోగకరంగా వుంటుందని, మార్గ దర్శకంగా నిలుస్తుందని అన్నారు. రాష్ట్ర వ్యాప్తంగా అన్ని జిల్లాల పోలీసు విభా గాలకు చెందిన ఫైళ్లను పరిశీలించే సమయంలో పాటించాల్సిన విధి, విధా నాలు ఈ హ్యాండ్ బుక్‌లో పొందు పరచడం జరిగిందని డిజిపి తెలిపారు. గతంలో తాను పర్సనల్ విభాగం అదనపు డిజిగా పనిచేసిన స మయంలో ఈ హ్యాండ్ బుక్ గురించి చర్చించానని, అందుకు అనుగుణంగానే సర్వీస్ రూల్ రివిజన్ కమిటీ ఛైర్మన్ వై.గంగాధర్ సహా మరికొందరు అధి కారులతో సంప్రదించి హ్యాండ్ బుక్‌ను రూపొం దించి, అందులో నియమాల గురించి వివరంగా చెప్పడం జరిగిందని డిజిపి తెలిపారు. నూతనంగా వెలువడుతున్న జిఒలు, మారు తున్న విధానాలకు అనుగుణంగా సిబ్బందికి అర్థ మయ్యేలా ఈ హ్యాండ్ బుక్‌ను తీర్చిదిద్దిన కమిటీ సభ్యులను ఆ యన అభినందించారు. సర్వీస్ రూల్ రివిజన్ కమిటీ ఛైర్మన్ వై.గంగాధర్ మాట్లాడుతూ సర్వీస్ నిబంధనలపై క్షేత్రస్థాయిలో ఉద్యోగుల నుంచి సేకరించిన సమాచారం, ఎదు ర్కొంటున్న విషయాలపై పరిగణలోకి తీసుకుని ఈ హ్యాండ్‌బుక్‌ను తయారు చేసినట్లు తెలిపారు.



బిజినెస్ రూల్స్ హ్యాండ్ బుక్‌ను ఆవిష్కరిస్తున్న డిజిపి శివధర్ రెడ్డి, చిత్రంలో సర్వీస్ రూల్ రివిజన్ కమిటీ ఛైర్మన్ వై.గంగాధర్, అదనపు డిజి స్వాతి లక్రా, ఐజి గజారావు భూపాల్ తదితరులు



దేశ అంతర్గత భద్రతలో సిఆర్‌పిఎఫ్ కీలక పాత్ర

● దేశంలో అతిపెద్ద పారామిలటరీ సంస్థ సిఆర్‌పిఎఫ్ ● ధైర్యం, నిజాయితీ, త్యాగం, సమర్పణకు ప్రతీక

● హర్యానా గురుగ్రాం సిఆర్‌పిఎఫ్ స్నాతకోత్సవంలో కేంద్ర మంత్రి బండి సంజయ్

హైదరాబాద్, ఏప్రిల్ 22 ప్రభాతవార్త:దేశ అంతర్గత భద్రతలో సెంట్రల్ రిజర్వ్ పోలీస్ ఫోర్స్ (సిఆర్‌పిఎఫ్) కీలక పాత్ర పోషిస్తోందని కేంద్ర హోంశాఖ సహాయ మంత్రి బండి సంజయ్ కుమార్ అన్నారు. నక్సలిజం, ఉగ్రవాద నిర్మూలనలో సిఆర్‌పిఎఫ్ జవాన్లు చేస్తున్న కృషి ప్రశంసనీయమన్నారు.

ధైర్యం, నిజాయితీ, త్యాగం, సమర్పణకు సిఆర్‌పిఎఫ్ ప్రతీకగా నిలివిందన్నారు. మానవతా సాయం అందించడంలోనూ సిఆర్‌పిఎఫ్ ముందంజలో ఉండటం ప్రశంసనీయమని కొనియాడారు.

బుధవారం ఉదయం హర్యానాలోని గురుగ్రాం సిఆర్‌పిఎఫ్ అకాడమీలో జరిగిన 56వ బ్యాచ్ గెజిటెడ్ అధికారుల స్నాతకోత్సవ వేడుకల్లో కేంద్ర మంత్రి బండి సంజయ్ తోపాటు సెంట్రల్ రిజర్వ్ పోలీస్ ఫోర్స్ డైరెక్టర్ జనరల్ జ్ఞానేంద్ర ప్రతాప్ సింగ్, అకాడమీ డైరెక్టర్ అమిత్ కుమార్, ఇతర ఉన్నతాధికారులు హాజరయ్యారు. తొలుత అమరవీరుల స్థూపం వద్దకు వెళ్లి అంజలి ఘటించిన కేంద్ర మంత్రి అనంతరం స్నాతకోత్సవ వేడుకలను తిలకించారు. ఈ సందర్భంగా సిఆర్‌పిఎఫ్ పోలీసులను ఉద్దేశించి బండి సంజయ్ మాట్లాడారు.

సిఆర్‌పిఎఫ్ 56వ బ్యాచ్ శిక్షణార్థి అధికారుల స్నాతకోత్సవ వేడుకల్లో పాల్గొనడం సంతోషంగా ఉంది. ఈ అద్భుతమైన స్నాతకోత్సవ పరేడ్ సిఆర్‌పిఎఫ్ అత్యున్నత స్థాయి క్రమశిక్షణకు ప్రతీకగా నిలుస్తోంది. పరేడ్‌లో పాల్గొన్న అధికారులు 52 వారాల కఠిన శిక్షణను విజయవంతంగా పూర్తి చేసుకుని విధులకు సిద్ధమవడంప సంతోషం. మాతృభూమికి సేవ చేయడానికి తమను తాము అంకితం చేసుకోవడం కంటే గొప్ప కర్తవ్యం మరొకటి లేదు. దేశసేవ అనే పవిత్ర ప్రతిజ్ఞే అత్యున్నత కర్తవ్య నిబద్ధతకు సంకేతం, ఇది ఏ పౌరుడైనా తన దేశం కోసం తీసుకోగలిగే అత్యుత్తమ ప్రతిజ్ఞ.దేశసేవలో సమర్పణ, నిబద్ధత, త్యాగం అంతర్భాగాలుగా ఉంటాయి.

వీనస్ సంచలన ఓటమి



న్యూఢిల్లీ: తన కెరీర్‌లో ఏడు గ్రాండ్‌స్లామ్ టైటిళ్లను గెలుచుకున్న మాజీ ప్రపంచ నంబర్ 1 వీనస్ విలియమ్స్ సంచలన ఓటమి చవిచూసింది. ఈ అనుభవజ్ఞురాలైన అమెరికన్ స్టార్ మాడ్రిడ్ ఓపెన్‌లో వరుసగా తన 10వ సింగిల్స్ మ్యాచ్‌లో ఓడిపోయింది. 45 ఏళ్ల విలియమ్స్, మాడ్రిడ్ ఓపెన్ మొదటి రౌండ్‌లో కైట్లిన్ క్వెవెడో చేతిలో 6-2, 6-4 తేడాతో ఓడిపోయి, వరుసగా 10 మ్యాచ్‌లలో ఓడిపోయిన మొదటి మాజీ నంబర్ వన్ క్రీడాకారిణిగా నిలిచింది. తన ప్రత్యర్థి పుట్టకముందే తన ఎనిమిది గ్రాండ్ స్లామ్ టైటిల్స్‌లో ఆరింటిని గెలుచుకున్న 2010 ఫైనలిస్ట్ విలియమ్స్‌ను, వైల్డ్‌కార్డ్ క్రీడాకారిణి రెండవ సెట్‌లో 3-0 తో వెనుకబడినప్పటికీ ఓడించింది. ఈ ఏడాది ఇండియన్ వెల్స్ టోర్నమెంట్‌కు వీనస్ విలియమ్స్‌కు వైల్డ్ కార్డ్ ఎంట్రీ లభించిందని నిర్వాహకులు ధృవీకరించారు. దక్షి ణ కాలిఫోర్నియా ఎడారిలో జరిగే ఈ ప్రతిష్టాత్మక ఈవెంట్‌లో ఈ అమెరికన్ క్రీడాకారిణి డబుల్స్‌లో కూడా పోటీపడనుంది. ఈ స్టార్ క్రీడాకారిణి చివరిసారిగా జూలై 2025లో వాషింగ్టన్ ఓపెన్‌లో తన తోటి అమెరికన్ క్రీడాకారిణి పేటన్ స్టెర్న్స్‌ను ఓడించి మ్యాచ్ గెలిచింది. అలాగే 2000, 2001, 2005, 2007, 2008లో ఈ ప్రతిష్టాత్మకమైన గడ్డి కోర్టులలో విజయం సాధించి, ఐదుసార్లు వింబుల్డన్ టైటిల్‌ను గెలుచుకుంది. అంతేకాకుండా వీనస్ 2000, 2001లో యూఎస్ ఓపెన్‌ను కూడా గెలుచుకుంది. ఒక గ్రాండ్ స్లామ్‌లో అత్యధిక సార్లు పాల్గొన్న రికార్డు ఆమె పేరిట ఉంది. ఈ ఏడాది జరిగిన ఆస్ట్రేలియన్ ఓపెన్ ఆమెకు 95వ టోర్నమెంట్.

శాఫ్ మహిళల ఛాంపియన్‌షిప్‌కు భారత్ ఆతిథ్యం

టోర్నీ నుండి వైదొలిగిన పాక్



న్యూఢిల్లీ: దశాబ్దం తర్వాత శాఫ్ మహిళల ఛాంపియన్‌షిప్‌కు భారత్ ఆతిథ్యం ఇవ్వనుంది. ఈ టోర్నమెంట్‌లో బంగ్లాదేశ్‌తో డ్రా ఖరారు కాగా, పాకిస్తాన్ వైదొలిగింది. మే 24 నుండి జూన్ 7 వరకు గోవాలో జరగనున్న ఈ మహిళల ఛాంపియన్‌షిప్‌లో భారత్‌తో పాటు, డిఫెండింగ్ ఛాంపియన్ బంగ్లాదేశ్, మాల్దీవులు కూడా చోటు దక్కించుకున్నాయి. ఐదుసార్లు ఛాంపియన్‌గా నిలిచిన భారత్ దశాబ్ద కాలంలో తొలిసారిగా ఈ టోర్నమెంట్‌కు ఆతిథ్యం ఇవ్వనుంది. ఫటోర్డాలోని జవహర్‌లాల్ నెహ్రూ స్టేడియంలో ఆరు జట్లు ఛాంపియన్‌షిప్ టైటిల్ కోసం పోటీపడనున్నాయి. గ్రూప్ ఎలో నేపాల్, శ్రీలంక, భూటాన్, గ్రూప్ బిలో భారత్, బంగ్లాదేశ్, మాల్దీవులు ఉన్నాయి. అయితే పాకిస్తాన్‌కు భారత్‌లో ఆడేందుకు అక్కడి ప్రభుత్వం నుండి అనుమతి లభించలేదు. దీంతో టోర్నమెంట్ నుండి పాకిస్తాన్ మహిళా జట్టు వైదొలగాల్సి వచ్చింది. ఇక ప్రతి గ్రూపు నుండి అగ్రస్థానంలో నిలిచిన రెండు జట్లు సెమీఫైనల్స్‌కు అర్హత సాధిస్తాయి, ఫైనలిస్టులను నిర్ణయించడానికి ఈ సెమీఫైనల్స్‌ను సింగిల్‌లెగ్ నాకౌట్ పద్ధతిలో ఆడతారు. కాగా గ్రూప్ దశలోనే నిష్క్రమించిన ఎఎఫ్‌సి ఆసియా కప్ 2026 తర్వాత, భారత్‌కు శాఫ్ ఛాంపియన్‌షిప్ మొట్టమొదటి పోటీ టోర్నమెంట్ కానుంది. పోటీలో అత్యంత విజయవంతమైన జట్టుగా ఉన్నప్పటికీ భారత్ గత రెండు ఎడిషన్లలో ఆధిపత్యం చెలాయించలేకపోయింది. 2022, 2024 లో బంగ్లాదేశ్, నేపాల్ జట్లు ఫైనల్స్‌లో తలపడ్డాయి. 2019లో జరిగిన ఫైనల్‌లో ఆతిథ్య దేశమైన నేపాల్‌ను 3-1 తేడాతో ఓడించి భారత్ చివరిసారిగా శాఫ్ మహిళల ఛాంపియన్‌షిప్ టైటిల్‌ను కైవసం చేసుకుంది.



బాక్సింగ్ టాప్స్ కోర్ గ్రూప్‌లో..

సచిన్, ప్రీతి, అరుంధతి, ప్రియ

న్యూఢిల్లీ: నలుగురు భారత బాక్సర్లు ప్రీతి పవార్, ప్రియా, అరుంధతి చౌదరి మరియు సచిన్ సివాచ్ టార్గెట్ ఒలింపిక్ పోడియం స్కీమ్ కోర్ గ్రూప్‌కు పదోన్నతి పొందారు. ఇటీవల ముగిసిన ఆసియా బాక్సింగ్ ఛాంపియన్‌షిప్‌లలో పవార్, ప్రియా, చౌదరి స్వర్ణ పతకాలు సాధించగా, సివాచ్ రజత పతకాన్ని కైవసం చేసుకున్న తర్వాత ఈ పరిణామం చోటుచేసుకుంది. టాప్స్ ఫ్రేమ్‌వర్క్ కింద అథ్లెట్ల ప్రదర్శనలను బుధవారం సమీక్షి ంచిన 172వ మిషన్ ఒలింపిక్ సెల్ సమావేశంలో ఈ నిర్ణయం తీసుకున్నారు. ఆసియా ఛాంపియన్‌షిప్‌ల సమయంలో అర్హత సాధించిన పవార్, ఈ ఏడాది చివర్లో గ్లాస్గోలో జరిగే కామన్వెల్త్ గేమ్స్, జపాన్‌లో జరగనున్న ఆసియా గేమ్స్ రెండింటిలోనూ పోటీపడనుంది. ఆమెతో పాటు జైస్మిన్, ప్రియా, అరుంధతి, సివాచ్ కూడా పాల్గొననున్నారు. బాక్సింగ్ ఫెడరేషన్ ఆఫ్ ఇండియా నిర్దేశించిన అర్హత ప్రమాణాలను నెరవేర్చినందున, పవార్, ప్రియా మరియు శివాచ్ కూడా ఆసియా క్రీడల్లో పోటీపడనున్నారు. అంతేకాకుండా, ఆసియా ఛాంపియన్‌షిప్‌లలో వారి ప్రదర్శనల ఆధారంగా, ఎమ్‌ఒసి ఆదిత్య (65 కేజీలు), దీపక్ (70 కేజీలు), హర్ష్ (90 కేజీలు) అనే ముగ్గురు బాక్సర్లను టాప్ డెవలప్‌మెంట్ గ్రూప్‌లో చేర్చింది. నరేందర్ (+90 కేజీలు) టార్గెట్ ఏషియన్ గేమ్స్ గ్రూప్‌లో చేర్చబడ్డాడు, ఈ నెల ప్రారంభంలో ఉలాన్‌బాతర్‌లో జరిగిన మీట్‌లో హర్ష్ మరియు నరేందర్ కాంస్య పతకాలు సాధించగా, ఆదిత్య మరియు దీపక్ క్వార్టర్

నేడు ఐపిఎల్ కీలక పోరు

చెన్నై, ముంబై ఇండియన్స్‌కు డు ఆర్ డై.. ఒకరిపై ఒకరు గెలిస్తేనే ప్లే ఆఫ్స్ ఆశలు!

న్యూఢిల్లీ: ఇండియన్ ప్రీమియర్ లీగ్ (ఐపీఎల్)-2026 సీజన్లో చెన్నై సూపర్ కింగ్స్, ముంబై ఇండియన్స్ పరిస్థితి ఆందోళనకరంగా ఉంది. ఇప్పటివరకు ఆరు మ్యాచ్‌లు ఆడిన చెన్నై కేవలం రెండు విజయాలు మాత్రమే అందుకుంది. దీంతో ప్రస్తుతం 4 పాయింట్లతో పాయింట్ల పట్టికలో 8వ స్థానంలో ఉంది. ఇప్పటికే లీగ్ దశలో దాదాపుగా సగం మ్యాచ్‌లు పూర్తయ్యాయి. ఈ నేపథ్యంలో ప్లే ఆఫ్స్ రేసులో నిలవాలంటే ఇకపై ప్రతి మ్యాచ్ చెన్నై సూపర్ కింగ్స్‌కు అత్యంత కీలకం. ఒక్కో మ్యాచ్ ఓడిపోతే ప్లే ఆఫ్స్ అవకాశాలు సన్నగిల్లుతుంటాయి. ఈ నేపథ్యంలో ఈ నేల 23న వాంఖడేలో ముంబై ఇండియన్స్ పై గెలవడం తప్పనిసరి. మరోవైపు ముంబై ఇండియన్స్ కూడా చెన్నై సూపర్ కింగ్స్ లాంటి పరిస్థితినే ఎదుర్కొంటోంది.





తాజాగా గుజరాత్ టైటాన్స్‌పై విజయం సాధించి ముంబై 4 పాయింట్లతో తిరిగి పోటీలోకి వచ్చింది. ముంబై జట్టుకు మంచి కాంబినేషన్ ఉండటంతో బలంగా తిరిగి వచ్చే అవకాశాలు ఉన్నాయి. దీంతో ముంబై ఇండియన్స్‌కు కూడా సూపర్ కింగ్స్‌తో జరగనున్న మ్యాచ్ కీలకం కానుంది. సూపర్ కింగ్స్, ఇండియన్స్‌కు ఈ మ్యాచ్‌లో గెలిచిన జట్టుకు ప్లే ఆఫ్స్ అవకాశాలు ఎక్కువగా ఉంటాయి. ఓడిన జట్టుకు ప్లే ఆఫ్స్ అవకాశాలు సన్నగిలుతాయి.

కాగా ప్రస్తుతం పంజాబ్ కింగ్స్ 11 పాయింట్లతో ప్లే ఆఫ్స్ రేసులో ముందంజలో ఉంది. అలాగే రాయల్ ఛాలెంజర్స్ బెంగళూరు, రాజస్థాన్ రాయల్స్ జట్లు 8 పాయింట్లతో బలమైన స్థితిలో ఉన్నాయి. ఈ పరిస్థితుల్లో చెన్నై సూపర్ కింగ్స్, ముంబై ఇండియన్స్ ప్లే ఆఫ్స్‌కు చేరాలంటే ఇకపై తప్పనిసరిగా వరుస విజయాలు సాధించాల్సి ఉంటుంది. ముఖ్యంగా ముంబైపై జరిగే మ్యాచ్‌లో గెలిస్తే చెన్నై 6 పాయింట్లకు చేరుకుని ఆశలను సజీవంగా ఉంచుకోగలదు. అదే సమయంలో ముంబై 4 పాయింట్ల వద్దే ఉంటుంది. ఓడిపోతే సీఎస్కే ప్లే ఆఫ్స్ ఆశలు ప్రమాదంలో ఉంటాయి.

ఈ కీలక సమయంలో కెప్టెన్ రుతురాజ్ గైక్వాడ్ ఎలా జట్టును నడిపిస్తాడో చూడాలి. మొత్తానికి చెన్నై సూపర్ కింగ్స్, ముంబై ఇండియన్స్‌కు ఈ మ్యాచ్ ఇది డూ ఆర్ డై పరిస్థితి అనే చెప్పాలి.



టి20 మహిళా ర్యాంకింగ్స్‌లో..

దుమ్ము రేపిన షెఫాలీ

దిగజారిన స్మృతి



న్యూఢిల్లీ: టీమిండియా స్టార్ బ్యాటర్ షెఫాలీ వర్మ ఐసీసీ టీ20 ర్యాంకింగ్స్‌లో దుమ్ము రేపింది. ఐసీసీ విడుదల చేసిన తాజా జాబితాలో షెఫాలీ (731) రెండు ప్లేస్లు ఎగబాకి ఆరో ర్యాంక్లో నిలిచింది. సౌతాఫ్రికాతో జరుగుతున్న ఐదు మ్యాచ్ల సిరీస్లో భాగంగా ఆదివారం జరిగిన రెండో టీ20లో హాఫ్ సెంచరీ చేయడం ఆమెకు కలిసొచ్చింది. అలాగే వైస్ కెప్టెన్ స్మృతి మంధాన (762) ఒక్క ప్లేస్ దిగజారి నాలుగో ర్యాంక్కు పడిపోయింది. గత రెండు మ్యాచ్ల్లో స్మృతి 13, 12 రన్స్ మాత్రమే చేసింది. ఇక విండీస్ బ్యాటర్ హేలీ మాథ్యూస్ (767) మూడో ర్యాంక్కు ఎగబాకింది. టీమిండియా కెప్టెన్ హర్మన్ప్రీత్ కౌర్ (639) రెండు ర్యాంకులు మెరుగుపడి 11వ స్థానంలో నిలవగా, జెమీమా రోడ్రిగ్స్ (637) 14వ ర్యాంక్నకు పడిపోయింది. జార్జియా వోల్ (815), బెత్ మూనీ (788), హేలీ మాథ్యూస్ (767) టాప్-3లో కొనసాగుతున్నారు. కాగా బౌలింగ్లో దీప్తి శర్మ (705) రెండు స్థానాలు కిందకు దిగి ఐదో ర్యాంక్తో సరిపెట్టుకుంది. రేణుకా సింగ్ (699) నాలుగు ప్లేస్‌ను అరుంధతి రెడ్డి (665) మూడు స్థానాన్ని కోల్పోయి వరుసగా 9, 12వ ర్యాంక్ల్లో నిలిచారు. రాధా యాదవ్ (620) 20వ ర్యాంక్లో ఉంది.

పశ్చిమాసియా ఎఫెక్ట్!

నష్టాల్లోకి సెన్సెక్స్, నిఫ్టీ



ముంబయి, ఏప్రిల్ 22: దేశీయ ఈక్విటీసూచీలు ఒక్కసారిగా నష్టాల్లోకి మళ్లాయి. ఇరాన్‌పై శాంతిచర్చలకు గడువు నిరవధిక పొడిగింపు, హార్ముజ్‌లో నౌకలపై దిగ్బంధం కొనసాగుతుందన్న ట్రంప్ ప్రకటనలు మార్కెట్లను కుంగదీసాయి. బుధవారం బిఎస్ఇ సెన్సెక్స్ 756.84 పాయింట్లు క్షీణించి 78,516.49 పాయింట్లవద్ద ట్రేడింగ్ ముగిస్తే నిఫ్టీ 50 సూచీ కూడా 198.50 పాయింట్లు క్షీణించి 24,378.10 పాయింట్లవద్ద ట్రేడింగ్ ముగిచింది. గడచిన మూడు సెషన్లలో సెన్సెక్స్, నిఫ్టీలు వరుసగా 1.65 శాతం, 1.57శాం చొప్పున పెరిగాయి. ఇన్వెస్టర్లు వేవి చూసేధోరణి అవలం భించారు. హెచ్‌సిఎల్‌టెక్నాలజీస్ 10.74శాతం భారీగా క్షీణిస్తే ఇన్ఫోసిస్ 3.38శాతం, హెచ్‌డిఎఫ్‌సి బ్యాంకు 1.52శాతం చొప్పున సూచీలో భారీ క్షీణతను ఎదుర్కొన్నాయి. బిఎస్ఇ మిడ్‌క్యాప్‌సూచీ 0.29శాతం పెరిగితే స్మాల్‌క్యాప్‌సూచీ 0.90శాతంపెరిగింది. మార్కెట్లపరంగా బిఎస్ఇలో 2440 కంపెనీలషేర్లుపెరిగాయి. 1838 కంపెనీల షేర్లు దిగజారాయి. మొత్తం 154 షేర్లు యదాతథంగా కొనసాగాయి. భారత్‌ప దేళ్ల బాండ్లరాబడులు 6.915 శాతంవద్దకు చేరాయి. విదేశీ కరెన్సీ మార్కెట్‌పరంగా రూపాయి 93.78వద్ద కదలాడింది. అంతకుముందురోజు 93.44 వద్ద ముగిసిన సంగతి తెలిసిందే. ఎంసిఎక్స్‌లో పసిడి ఫ్యూచర్లు జూన్ ఐదు సెటిల్‌మెంట్లు రూ.1,53,190వద్ద రికార్డయింది. అమెరికా పదేళ్ల బాండ్ల రాబడులు కూడా 0.21శాతం క్షీణించి 4.282వద్ద ముగిసింది. నిఫ్టీ ఐటిఊచీ 3.89శాతం క్షీణించింది. నాలుగోత్రైమాసిక ఫలితాలు క్షీణించడమే ఇందుకు కారణం. హెచ్‌సిఎల్ టెక్నాలజీస్ 10.74శాతం, కోఫోర్జ్ 4.24శాతం, ఇన్ఫోసిస్ 3.38, ఎల్‌అండ్‌టి టెక్ సేవలు 3.11శాతం, ఎంఫసిస్ 3.02శాతం, టిసిఎస్ 2.88శాతం విప్రో 0.49శాతం చొప్పున క్షీణించాయి. ఒరాకిల్ ఫైనాన్షియల్స్ మాత్రం 2.51శాతంపెరిగింది. ఇక అద్వైత్ ఎనర్జీ ట్రాన్సిషన్స్ 2.20శాతం, అజంతా ఫార్మా 0.18శాతంపెరిగితే 360 వన్‌వామ్ 4.31శాతం క్షీణించింది. కేంద్రప్రభుత్వ సిఎంపిడిఐ సంస్థ 3.40శాతం హెచ్‌డిఎఫ్‌సి లైఫ్ 1.65శాతం చొప్పున క్షీణించాయి. లూపిన్ 0.51శాతం,. ఎల్‌అండ్‌టి 1.32శాతం దిగువన నమోదయితే టాటాఇన్వెస్ట్‌మెంట్ కార్పొరేషన్ 1.17శాతంపెరిగింది. టెక్ మహీంద్ర 2.5శాతం పెర్సిస్టెంట్ సిస్టమ్స్ 4.88శాతం క్షీణించాయి.

ఎన్ఎస్ఇ వివాదాల సెటిల్‌మెంట్‌కు

రూ.1800 కోట్లు

సెబీ ఉన్నతస్థాయి ప్యానెల్ సిఫారసులు



ముంబయి, ఏప్రిల్ 22: దేశంలోని అతిపెద్ద ఈక్విటీ ఎక్స్ఛేంజ్ అయిన నేషనల్ స్టాక్ ఎక్స్ఛేంజ్ ఆఫ్ ఇండియా (ఎన్ఎస్ఈ), మార్కెట్ నియంత్రణ సంస్థ సెబీ మధ్య పదేళ్లుగాకొనసాగుతున్న చట్టపరమైన పోరాటం కొలిక్కివస్తోంది. సెబీ ఏర్పాటు చేసిన ఒక ఉన్నత స్థాయి ప్యానెల్, ఎన్ఎస్ఈపై ఉన్న పెండింగ్ వివాదాలు సెటిల్‌మెంట్‌కు సుమారు రూ. 1,800 కోట్లకు పైగా చెల్లించాలని సిఫార్సు చేసింది. గతంలో ఎన్ఎస్ఈ పాలనలో జరిగిన లోపాలు, ముఖ్యంగా ట్రేడింగ్ కోలొకేషన్ వివాదం వంటి అంశాల కారణంగా ఈ వివాదం తలెత్తింది. ఈ సమస్యల వల్లే ఎన్ఎస్ఈ ఎంతో కాలంగా ఎదురుచూస్తున్న ఐపిఒ దాదాపు పదేళ్ల పాటు వాయిదా పడింది. ఈ తాజా సిఫార్సు అమలులోకి వస్తే, ఎన్ఎస్ఈ ఐపీఒ మార్గం సుగమం కావడమే కాకుండా, మార్కెట్ రెగ్యులేటర్‌తో ఉన్న విభేదాలు కూడా తొలగిపోయే అవకాశం ఉంది. ఈ కేసులను పరిష్కరించుకోవడానికి ఎన్ఎస్ఈ గతంలో రూ. 1,300 కోట్లను కేటాయించగా, ప్యానెల్ మాత్రం అంతకంటే ఎక్కువగా రూ. 1,800 కోట్లు చెల్లించాలని సూచించింది. పక్షం రోజుల క్రితం ఎన్ఎస్ఈ పంపిన సెటిల్‌మెంట్ ప్రతిపాదనను పరిశీలించిన తర్వాత ప్యానెల్ ఈ నిర్ణయానికి వచ్చినట్లు సమాచారం. ఈ సెటిల్‌మెంట్ ప్రక్రియను అధికారికంగా ఖరారు చేసే ముందు, సెబీ ఒక డిమాండ్ లేఖను జారీ చేసే అవకాశం ఉంది. ఈ భారీ మొత్తం చెల్లింపు ద్వారా ఎన్ఎస్ఈ తనపై ఉన్న పాత మరకలను తుడిచేసుకుని, ఒక పారదర్శకమైన సంస్థగా ఐపీఒ వైపు అడుగులు వేయాలని భావిస్తోంది. మరోవైపు ఐపీఒ దిశగా ఎన్ఎస్ఈ తన ప్రయత్నాలను ముమ్మరం చేసింది. చరిత్రలో ఎన్నడూ లేని విధంగా ఒకే ఐపీఒ కోసం ఏకంగా 20 బ్యాంకులని మర్చంట్ బ్యాంకర్లుగా నియమించుకోవడం ఎన్ఎస్ఈ ప్రాముఖ్యతను చాటిచెబుతోంది. ప్రస్తుతం ఎన్ఎస్ఈలో దాదాపు 1.90 లక్షల మంది ఇన్వెస్టర్లున్నారు. ఈ సెటిల్‌మెంట్ ప్రక్రియ సజావుగా సాగితే, మే నెలాఖరు నాటికి ఎన్ఎస్ఈ తన ఆర్థిక ఫలితాలను ప్రకటించిన వెంటనే ఐపీఒ కోసం సెబీ వద్ద ముసాయిదా పత్రాలు దాఖలు చేసే అవకాశం ఉందన్న అంచనాలు పెరిగాయి.



ట్రెంట్ నికరలాభం రూ.455కోట్లు!

ముంబయి, ఏప్రిల్ 22: టాటాగ్రూప్‌లోని ట్రెంట్ సంస్థ నికరలాభాలు 30%పెరిగి రూ.455 కోట్లకు చేరాయి. అంతకుముందు ఏడాది ఇదేకాలంలో ఆర్జించిన 350 కోట్లతోపోలిస్తే 30% పెరిగింది. నికరలాభాలు పెరగడంతో కంపెనీ ప్రతి ఈక్విటీ షేరుకు రూ.6 డివిడెండ్ ప్రకటించింది. 74 సర్వసభ్య సమావేశం ముగిసిన మూడోరోజునుంచి డివిడెండ్ చెల్లింపులు ప్రారంభిస్తామని వెల్లడించింది. కంపెనీ రాబడులు కూడా 20.2%పెరిగి 4106 కోట్లనుంచి రూ. 4937 కోట్లకు పెరిగాయి. ఇక నిర్వహణ లాభాలు కూడా 40శాతం పెరిగాయి. 656 కోట్ల నుంచి రూ.919 కోట్లకు పెరిగినట్లు కంపెనీ ఎక్స్ఛేంజిలకు నివేదికిచ్చింది. ఎబిడిటా మార్జిన్ కూడా 16 నుంచి 18శాతానికి పెరిగింది. బోనస్ ఇష్యూను కూడాప్రకటించింది. 1ఃౌ నిష్పత్తిలో షేర్లు జారీచేస్తోంది. ప్రతి రెండుషేర్లకు అదనంగా ఒకటి కేటాయిస్తుంది. అయితే వాటాదారుల ఆమోదం పొందాల్సి ఉంది. ట్రెంట్ లాభాలు పెరిగడంతో కంపెనీ షేర్లు ఒకటిశాతం పెరిగి 4434.50 గా ట్రేడ్ అయ్యాయి.

6నెలల్లోనే 26 లక్షలకోట్ల వృద్ధి

భారత్‌లో భావితరం బిజినెస్ టైకూన్ల సంపద వృద్ధి!



ముంబయి, ఏప్రిల్ 22: భారత్‌కార్పొరేట్ రంగంలోని భావితరం బిజినెస్ టైకూన్‌లు 50 మంది కేవలం ఆరునెలల్లోనే తమ సంపదను రూ.26 లక్షలకోట్లు పెంచుకోగలిగారని ఎఎస్‌కె ప్రైవేట్ వెల్త్, హురూన్ ఇండియా సక్సెసర్స్ 50 సర్వేలో వెల్లడి అయింది. ఈ భావితరం 50 మంది బిజినెస్ దిగ్గజాలు తమ కుటుంబ సంస్థలను మరింతగా విస్తరించి సంపదను గణనీయంగా పెంచారు. దేశంలోని వారసత్వ వ్యాపారాలు కొత్త తరహా విస్తరణదిశగా వెళుతున్నట్లు తేలింది. మొత్తం రూ.26.3 లక్షలకోట్లు మార్కెట్ విలువలుపెరిగాయంటే వారి వ్యాపార సామ్రాజ్యాలు మరింత విస్తరించుకోగలిగినట్లు తెలుస్తోంది. 2020లో రూ.4.6 లక్షలకోట్లు ఉన్న ఈ మొత్తం విలువలు 2026 నాటికల్లారూ.30.9 లక్షలకోట్లకు సంస్థల మార్కెట్ విలువలు పెరిగాయని అంచనా. అంటే 6.7 రెట్లు సంపద సృష్టిజరిగిందని హురూన్ ఇండియా వెల్లడించింది. మొత్తం పదిమంది భావితరం వాణిజ్యవేత్తలు విస్తరణలో మరింత వేగంతో దూసుకుపోతున్నారు. వీరిలోజూపిటర్ వ్యాగన్స్ అధినేత వికాస్ లోహియా డిప్యూటీ ఎండిగా సంపదను 152.8 రెట్లు వృద్ధిచేసారు. అందరికంటే అగ్రస్థానంలో నిలిచారు. ఆయన నాయకత్వంతోకంపెనీ రూ.10,666 కోట్లు పెరిగిమొత్తం రూ.10,736 కోట్లకు చేరింది. ఆ తర్వాత తిలక్‌నగర్ ఇండస్ట్రీస్ జెఎండి అమిత్ దహానుకర్, జిందాల్ స్టెయిన్‌లెస్ ఎండి అభ్యుదయ్ జిందాల్‌లు తమతమ సంపదను 52.5 రెట్లు పెంచుకోగలిగారు. ఈ విస్తరణలో ఆటోమొబైల్, ఆటో విడిభాగాల రంగాలు అత్యధికంగా విస్తరించాయి. మొత్తం తొమ్మిది కంపెనీలు ఈ విభాగంలో ఉంటే హెల్త్‌కేర్ కంపెనీలు ఆరువరకూ ఉన్నాయి. వీటి మొత్తం మార్కెట్ విలువలు రూ.7.26 లక్షలు పెంచుకోగలిగాయి. ముంబయి, ఢిల్లీ నగరాల్లోనే వ్యాపారవేత్తలే ఎక్కువగా టర్నోవర్ పెంచుకోగలిగారు. ఈ రెండునగరాల్లో మొత్తం 12 కంపెనీల కేంద్రకార్యాలయాలున్నాయి.కార్పొరేట్ పరంగా 50 కంపెనీలు రూ.8.2లక్షలకోట్లు వార్షిక రాబడులు సాధించాయి. రూ.90,168 కోట్లు నికరలాభం ఆర్జించగలిగాయి. వార్షికవృద్ధి 14.4శాతంగా ఉంది. ఈ కంపెనీలు మొత్తంగా 8.6 లక్షలమంది ఉద్యోగులతో సిఎస్ఆర్ కార్యకలాపాలకు ఈ 50 కంపెనీలు రూ.1028 కోట్లు అందిస్తున్నాయి. కంపెనీ విలువలు వృద్ధిచేయడంలో ఆదాని విభాగంలో కరన్ ఆదానికూడా రూ.2,67,525 కోట్లకు పెంచగలిగారు.



పశ్చిమాసియా ఉద్రిక్తతలే

రెపోరేట్లకు గండి!

ఆర్బీఐ ఎంపిసి మినిట్స్ విడుదల

ముంబయి, ఏప్రిల్ 22: రిజర్వుబ్యాంకు ఇటీవల నిర్వహించిన మానిటరీపాలసీ సమీక్షలో కమిటీ సభ్యులు పశ్చిమాసియా ఉద్రిక్తతలనే ఎక్కువగా పరిగణనలోనికి తీసుకోవాల్సి వచ్చింది. పశ్చిమాసియా సంక్షోభంతో ద్రవ్యోల్బణంపై ప్రభావం ఎక్కువ పడిందని ఎంపిసి సమీక్ష మినిట్స్ నివేదికల్లో వెల్లడి అయింది. ఎంపిసి మినిట్స్‌ను బుధవారం విడుదలచేసింది. భారత ఆర్థికవ్యవస్థపై పశ్చిమాసియా యుద్ధ ప్రభావం తీవ్రస్థాయిలో ఉందని ఆర్బీఐ గవర్నర్ సంజయ్ మల్హోత్రా పేర్కొన్నారు. ఎగుమతులపరంగానే కాకుండా సంక్లిష్ట ఉత్పత్తుల సరఫరాపరంగాను, ఇంధనం, కమోడిటీ ధరలు, విదేశీ జమలు వంటి వాటితోపాటు గ్లోబల్ డిమాండ్‌కూడా రెపోరేట్లు యదాతథంగా కొనసాగించేందుకు దోహదంచేసిందని అభిప్రాయపడ్డారు. భౌగోళిక అనిశ్చితి పరిస్థితులు గతనెలలో మరింతగా విస్తరించినందున వడ్డీరేట్లజోలికి వెళ్లకపోవడమే సముచితమని ఎంపిసి సమీక్షలో సభ్యులాంతా ఏకాభిప్రాయం వ్యక్తంచేసారు. సరఫరా అంతరాయాలు రవాణా నెట్‌వర్క్‌ను పూర్తిగా పక్కన పెట్టాయని, దీనివల్ల వృద్ధిమాట అటుంచి ఎక్కువ సమస్యలు ఎదురయినట్లు ఆర్బీఐ మినిట్స్‌లో పొందుపరిచారు. ఈపరిస్థితులవల్ల ద్రవ్యోల్బణం మరింతపెరిగే ప్రమాదం ఉందని అందువల్లనే రెపోరేట్లు సవరణలు మంచిది కాదనే అభిప్రాయం వ్యక్తం అయిందని నివేదికలో తెలిపారు. మూడురోజుల సమీక్షలో సెంట్రల్ బ్యాంకు తన రెపోరేట్లను స్థిరంగానే కొనసాగించింది. అప్రమత్తతతో వ్యవహరిస్తూ సవరణలపట్ల వేచిచూసే ధోరణి అనుసరించింది. ఆరునెలలుగా కొనసాగుతున్న ఇరాన్ వివాదంలో ఇంధన సరఫరా బ్రేక్‌డౌన్‌తోపాటు ద్రవ్యోల్బణం, ఆర్థికవృద్ధి కి బ్రేకులు వేసాయి. ఆరుగురుసభ్యులున్న ఎంపిసిలో అందరూ కూడా కొనుగోలురేటును 5.25శాతంవద్దనే ఉంచినట్లు తేలింది. రూపాయి క్షీణత, వాణిజ్య ఎగుమతులు క్షీణించడం వంటి వాటితో రెపోరేట్లలో వేచిచూసేధోరణి అనుసరించింది.

Printed and Published by GireeshSanghi, CMD and Managing Editor on behalf of AGA Publications Ltd., at E-30 & 31, A.K. Nagar, Industrial Estate, Nellore-524004. Ph: 2348108.Fax:2348106, Editor : *DamerlaSai Baba, *responsible for selection of news under the PRB Act. RNI No.APTEL/2003/10109